お手頃な保険料で もしものときに「家族を守る。生活(くらし)を守る。」

料率区分型収入保障保険（無解約返戻金型）

メディフィット 収入保障

3つの保険料率

- 非喫煙者はお得な保険料

3大疾病保険料払込免除特約

- がん（上皮内がんも保障）
- 急性心筋梗塞
- 脳卒中

メディケア生命
住友生命グループ

©MCL/ADK

もしも

大切なご家族に、万一のことがあった場合
その後の生活はどうなるのでしょうか。

住宅ローンや家賃は?

お子さまの教育費は?

両親の介護は大丈夫?

毎月の生活費は?

収入が減少し、ご家族の生活費が不足することに…。

ところで

こんなときに**公的保障**で
どれくらいカバーされるかご存知ですか?

たとえば…

- これまでの収入
  =月額35万円※1
- 公的遺族年金※2
  =月額15万円※3

の場合

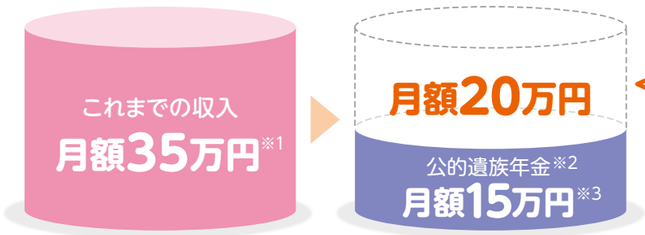

公的保障だけではこの部分が足りません!

※1 厚生労働省「平成26年度厚生年金保険・国民年金事業の概況について」より　標準報酬月額の平均 平成26年度末時点 男子平均349,735円
※2 公的遺族年金の金額は加入状況や子どもの数など諸条件により異なります。記載の金額は一例ですので、ご自身の年金額については十分にご確認ください。
※3 公益財団法人生命保険文化センターホームページより　標準報酬月額35万円で子ども2人のサラリーマン世帯(厚生年金)の場合、遺族年金額の目安は年額1,790,200円。これをメディケア生命にて1か月あたり149,183円と換算。

年金額は平成27年度価格(2016年2月時点)

だから

公的保障だけでは足りない金額を
メディフィット収入保障で備えませんか。

メディフィット収入保障の保障内容

主契約

被保険者が死亡・所定の高度障害状態に該当されたとき、収入保障年金・高度障害年金をお受け取りいただけます。

⚠ この保険には保険期間を通じて解約返戻金はありません。

●仕組み

ご契約例			
	•料率区分型収入保障保険(無解約返戻金型) •年金支払保証期間：5年	•契約年齢：30歳 •年金月額：20万円	•保険期間・保険料払込期間：60歳満了

▼万一のことがあったときから保険期間満了まで、年金を毎月お受け取りいただけます。

［ お支払理由に該当した時期ごとの年金受取総額のイメージ ］

ご契約から 1か月目	ご契約から 10年1か月目	ご契約から25年1か月目以降
年金月額 20万円 ×12か月× 30年	年金月額 20万円×12か月×20年	年金月額 20万円 ×12か月 × 5年
受取総額 7,200万円	受取総額 4,800万円	受取総額 1,200万円

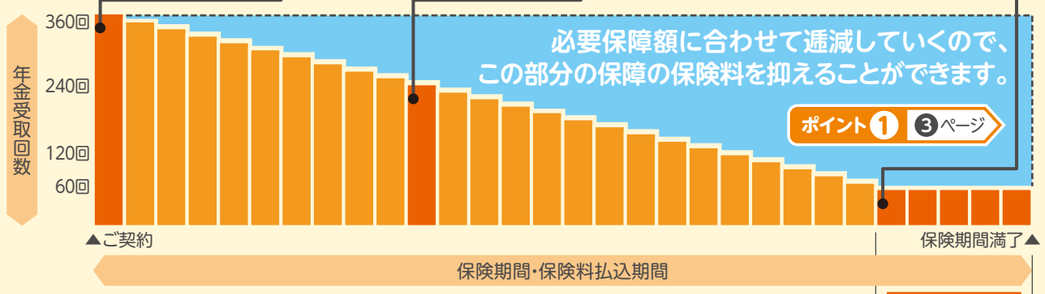

●年金の受取開始後は保険料のお払込みは不要です。

特約

特約でさらに安心をプラス

3大疾病保険料払込免除特約　3大疾病で所定の理由に該当したときは、以後の保険料のお払込みを免除します。　ポイント3 3ページ

リビング・ニーズ特約 特約保険料無料　余命6か月以内と判断されるときは、リビング・ニーズ保険金の請求日から6か月後の年金の現価相当額※1の全部※2または一部※2を前払請求することができます。

※1 年金の現価相当額とは将来の年金を支払うために必要なその時点における金額のことをいいます。
※2 リビング・ニーズ保険金の請求日の6か月後の月単位の応当日における年金の現価相当額または3,000万円(被保険者おひとりにつき)のいずれか小さい金額を限度とします。なお、限度額は将来変更することがあります。
＊特約についての詳細は、P21「3大疾病保険料払込免除特約の留意点」、P22「リビング・ニーズ特約の留意点」および「契約概要」「ご契約のしおり」「約款」をご覧ください。

メディフィット収入保障　選ばれるポイントについて

ポイント1　必要保障額に合わせた保険設計で、お手頃な保険料を実現!

たとえば、お子さまがいらっしゃるご家庭の場合、
一般的には必要となる保障額はお子さまの成長とともに減っていきます。
メディフィット収入保障は、時がたつにつれ減っていく必要保障額に
合わせて年金受取総額が逓減していくので、
保険料がお手頃です!

●必要となる生活資金の推移

お受取りについて詳しくは 56ページ

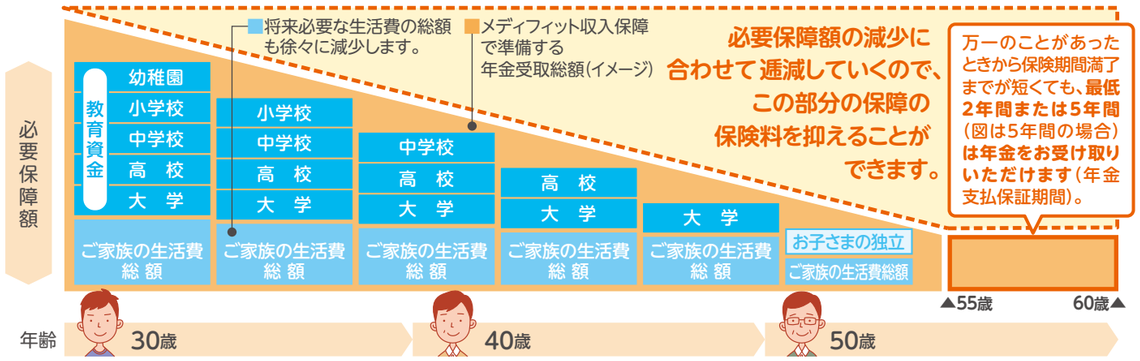

ポイント2　たばこを吸っていない※1と保険料が割安※2!体格(BMI)、血圧値も所定の基準を満たせばさらに割安※2!

メディケア生命所定の基準(喫煙の状況※1、体格(BMI)、血圧値)で、被保険者の状態に応じた3つの保険料率を設定。

■BMIとは

身長と体重の関係から計算した、人の肥満度を表す指数です。

BMI=体重(kg)÷{身長(m)}²

•BMIの計算の例(体重60kg 身長170cmの人の場合)
BMI=60÷1.7÷1.7=20.761

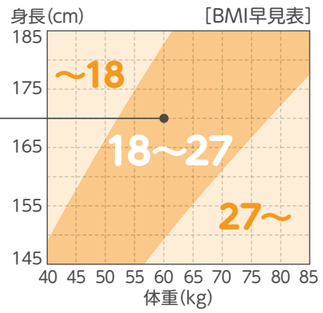

※1 非喫煙者優良体料率適用のお申込みまたは非喫煙者標準体料率適用のお申込みがあった場合、喫煙の状況に関する告知をしていただくことに加えて所定の喫煙検査を実施させていただきます。被保険者本人が喫煙者でなくとも、受動喫煙により喫煙検査において「喫煙者」と判定されることもあります。
※2 各保険料率の保険料水準は右記のとおりとなります。[非喫煙者優良体料率 ＜ 非喫煙者標準体料率 ＜ 喫煙者料率]

●適用保険料率決定の流れ

保険料について詳しくは 7~18ページ

過去1年以内に喫煙していない。※1

はい

BMIの値 **18以上27未満** かつ 最高血圧値 **140mmHg未満** かつ 最低血圧値 **90mmHg未満**

はい　いいえ　いいえ

[月払保険料例]

契約年齢	非喫煙者優良体料率 男性	非喫煙者優良体料率 女性	非喫煙者標準体料率 男性	非喫煙者標準体料率 女性	喫煙者料率 男性	喫煙者料率 女性
30歳	4,746円	3,692円	6,244円	4,340円	6,966円	6,036円
35歳	4,972円	4,286円	6,656円	4,906円	7,594円	6,572円
40歳	5,416円	4,782円	7,082円	5,378円	8,110円	6,992円

ご契約例
•料率区分型収入保障保険(無解約返戻金型)
•年金月額：20万円
•年金支払保証期間：5年
•3大疾病保険料払込免除特約：付加
•保険期間・保険料払込期間：60歳満了
•保険料払込経路：口座振替扱い、クレジットカード扱い(月払いのみ)

*お申込みの際には、健康診断書のご提出が必要です。喫煙の状況※1、体格(BMI)、血圧値のほか、健康状態、職業・メディケア生命での過去の契約状況などを総合的に判断した結果、お引き受けできないこともあります。
*「優良体」とは、この保険におけるメディケア生命の呼称であり、「優良体」の基準に該当しない方の健康状態や身体状態などが優良でないということではありません。

ポイント3　3大疾病で所定の理由に該当したとき、以後の保険料はいただきません。

3大疾病保険料払込免除特約を付加することで、
がん、急性心筋梗塞、脳卒中で所定の理由に該当したときの経済的負担に備えられます。

上皮内がんも保険料払込免除の対象となります。

上皮内がんとは

上皮内がんとは、がん細胞が上皮内(大腸(結腸・直腸)の場合は粘膜のなか)にとどまっており、それ以上、浸潤していない初期のがんのことをいいます。

[大腸(結腸・直腸)の場合]

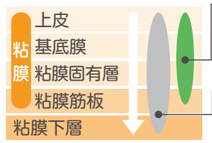

•上皮内がん
粘膜内にとどまり、粘膜筋板を越えて浸潤していない。粘膜筋板までを粘膜という。
•がん
粘膜筋板を越えて浸潤している。

[子宮頸部の場合]

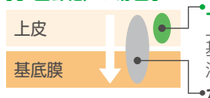

•上皮内がん
上皮内にとどまり、基底膜を越えて浸潤していない。
•がん
基底膜を越えて浸潤している。

●3大疾病保険料払込免除特約の仕組み

保険料のお払込み　3大疾病　以後の保険料のお払込みを免除　さらに　保障は継続します。

▲ご契約

所定の保険料払込免除理由について

がん	がん責任開始日※3以後に初めてがんと診断確定※4されたとき(上皮内がんも対象)		
急性心筋梗塞	治療を目的とする公的医療保険制度対象手術※5を受けたとき(60日以上の労働の制限等の有無は問いません。)	または	60日以上、労働の制限を必要とする状態※6が継続したと診断されたとき
脳卒中		または	60日以上、言語障害、運動失調、麻痺などの他覚的な神経学的後遺症が継続したと診断されたとき

※3 がん責任開始日とは責任開始日からその日を含めて91日目のことをいいます。がん責任開始日については、P21「3大疾病保険料払込免除特約の留意点」をご参照ください。
※4 診断確定については、P21「3大疾病保険料払込免除特約の留意点」をご参照ください。
※5 医科診療報酬点数表において、手術料の算定対象となる手術
※6 軽い家事などの軽労働や事務などの座業はできるが、それ以上の活動では制限を必要とする状態
*急性心筋梗塞、脳卒中は責任開始期より保障します。

メディフィット収入保障　年金のお受取りについて

ご契約例	・料率区分型収入保障保険(無解約返戻金型) ・年金支払保証期間：5年 ・契約年齢：30歳	・年金月額：20万円 ・保険期間･保険料払込期間：60歳満了

年金のお受取総額について

契約年齢30歳の被保険者が亡くなられた場合の収入保障年金のお受取総額の例です。

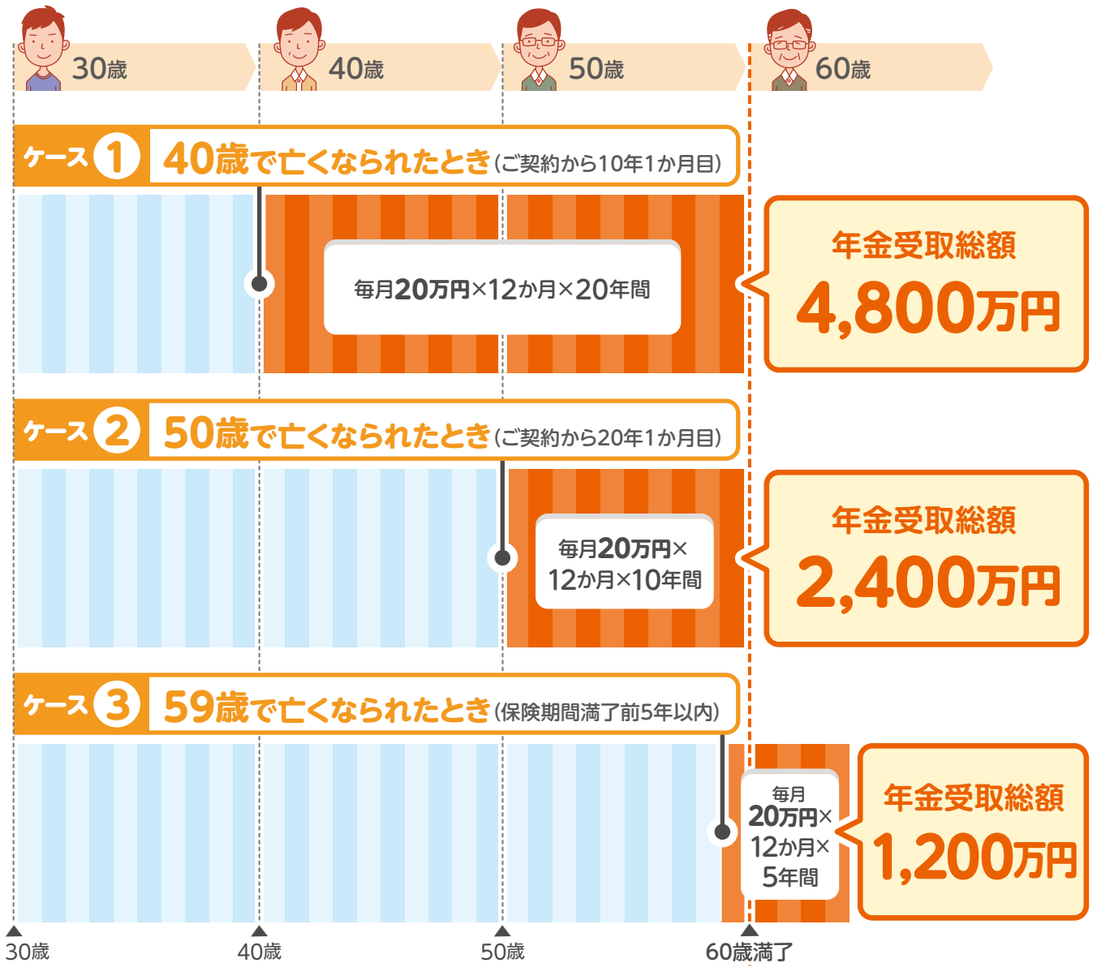

「年金支払保証期間」があります。　5年間分を保証!

死亡または所定の高度障害状態に該当したときから保険期間満了日までの期間が**「年金支払保証期間」に満たない場合でも**、「年金支払保証期間」中は**年金を毎月お受け取り**いただけます。

たとえば
59歳で亡くなられた場合
(保険期間60歳満了・年金支払保証期間5年の場合)

年金支払保証期間 **5年**

年金月額20万円×12か月×5年
年金受取総額 **1,200万円**

●年金支払保証期間は**2年または5年**からお選びいただけます。

年金は一時金でも受け取れます。

契約年齢30歳の被保険者がご契約から10年1か月目で亡くなられた場合の収入保障年金のお受取り例です。

① 毎月の年金でお受け取りいただく場合

年金受取総額 **4,800万円**

年金	年金	年金	・・・・・	年金	年金	年金
20万円	20万円	20万円		20万円	20万円	20万円

▲ご契約から10年1か月目　　60歳まで▲

② 全部を一時金でお受け取りいただく場合

毎月の年金をお受け取りいただくかわりに年金の現価相当額※1を一時金としてお受け取りいただけます。(この場合、ご契約は消滅します。)

一時金 **約4,231万円**

③ 毎月の年金受取りと一時金受取りを組み合わせることもできます。

たとえば
お葬式やお引越し、車のローンの一括返済などですぐにまとまった金額が必要な場合

●年金開始時に**年金の一部を一時金**、以後を**減額された毎月の年金**でお受け取りいただけます※2。

受取総額 **約4,743万円**

一時金	年金	・・・	年金	年金
約423万円※3	18万円		18万円	18万円

▲ご契約から10年1か月目　　60歳まで▲

たとえば
お子さまの学費や住宅購入などでまとまった金額が必要な場合

●年金支払期間の途中で**残りの年金の全部を一時金**でお受け取りいただけます。
(この場合、ご契約は消滅します。)

受取総額 **約4,477万円**

年金	年金	年金	・・・	一時金
20万円	20万円	20万円		約3,277万円

▲ご契約から10年1か月目　　▲ご契約から15年1か月目

※1 年金の現価相当額とは将来の年金を支払うために必要なその時点における金額のことをいいます。
※2 年金開始時に年金の一部を一時金、以後を減額された毎月の年金でお受け取りいただく方法は、第1回の年金をお受け取りいただく前に限り、選択いただけます。(減額後の年金月額がメディケア生命所定の金額を下回るときには、お取り扱いできません。)
※3 年金月額2万円分を一時金として受け取った場合。
＊一時金で受け取る場合、通常、年金で受け取るよりも、受取総額は少なくなります。
＊第1回の年金のお支払理由が発生した後に、その年金支払期間中に年金の受取人が死亡したときは、将来の年金の支払いを行わず、未払年金の現価相当額を死亡した受取人の法定相続人に一時にお支払いします。この場合、ご契約は消滅します。

税法上のお取扱いについて

[収入保障年金のお取扱いについて]

ご契約者(保険料負担者)･被保険者と収入保障年金受取人の関係によって、次のとおり収入保障年金に対する税金が異なります。

契約形態	税法上のお取扱い		
	死亡時に一時金として受け取る場合	年金として受け取る場合	
		死亡時	毎年の年金受取時
ご契約者･年金受取人が同一人の場合	所得税(一時所得)･住民税	―	所得税(雑所得)･住民税
ご契約者･被保険者が同一人で、年金受取人が相続人の場合	相続税	相続税(年金の評価額※4に対して課税)	
ご契約者･被保険者･年金受取人がそれぞれ別人の場合	贈与税	贈与税(年金の評価額※4に対して課税)	

収入保障年金受取人は、収入保障年金のお支払理由発生後は変更できません。なお、一般的に贈与税は相続税に比べ税率が高くなります。

[非課税扱いの特典について]

被保険者が受け取る次の年金などは、全額非課税となります。[■高度障害年金　■リビング･ニーズ保険金]

※4 この保険においては、年金開始時に年金の全部を一時金でお受け取りいただく場合のお受取額が年金の評価額に相当します。
＊税務上のお取扱いは、2016年2月現在のものです。今後、税制の変更等に伴い、記載の内容が変わることがあります。
＊より詳しい内容等につきましては、国税庁のホームページをご覧ください。

男性 月払保険料表 非喫煙者優良体料率

3大疾病保険料払込免除特約を付加する場合

- 主契約：料率区分型収入保障保険(無解約返戻金型)
- 保険料払込経路：口座振替扱い、クレジットカード扱い(月払いのみ)

保険料単位：円

契約年齢(歳)	年金月額 30万円 保険期間／保険料払込期間 60歳満了 年金支払保証期間 2年	5年	65歳満了 年金支払保証期間 2年	5年	年金月額 25万円 保険期間／保険料払込期間 60歳満了 年金支払保証期間 2年	5年	65歳満了 年金支払保証期間 2年	5年	年金月額 20万円 保険期間／保険料払込期間 60歳満了 年金支払保証期間 2年	5年	65歳満了 年金支払保証期間 2年	5年	年金月額 15万円 保険期間／保険料払込期間 60歳満了 年金支払保証期間 2年	5年	65歳満了 年金支払保証期間 2年	5年
20	7,062	7,227	8,703	8,886	5,885	6,022	7,252	7,405	4,708	4,818	5,802	5,924	3,531	3,613	4,351	4,443
21	7,023	7,194	8,718	8,913	5,852	5,995	7,265	7,427	4,682	4,796	5,812	5,942	3,583	3,597	4,359	4,456
22	6,981	7,164	8,733	8,937	5,817	5,970	7,277	7,447	4,654	4,776	5,822	5,958	3,562	3,654	4,366	4,468
23	6,942	7,134	8,748	8,964	5,785	5,945	7,290	7,470	4,628	4,756	5,832	5,976	3,540	3,637	4,374	4,482
24	6,900	7,104	8,763	8,994	5,750	5,920	7,302	7,495	4,600	4,736	5,842	5,996	3,516	3,619	4,381	4,497
25	6,870	7,086	8,799	9,042	5,725	5,905	7,332	7,535	4,580	4,724	5,866	6,028	3,501	3,610	4,399	4,521
26	6,855	7,086	8,853	9,114	5,712	5,905	7,377	7,595	4,570	4,724	5,902	6,076	3,492	3,609	4,500	4,557
27	6,855	7,101	8,928	9,201	5,712	5,917	7,440	7,667	4,570	4,734	5,952	6,134	3,490	3,615	4,534	4,674
28	6,861	7,122	9,009	9,297	5,717	5,935	7,507	7,747	4,574	4,748	6,006	6,198	3,492	3,624	4,575	4,722
29	6,846	7,125	9,072	9,381	5,705	5,937	7,560	7,817	4,564	4,750	6,048	6,254	3,573	3,624	4,605	4,761
30	6,822	7,119	9,126	9,456	5,685	5,932	7,605	7,880	4,548	4,746	6,084	6,304	3,556	3,709	4,632	4,798
31	6,801	7,119	9,192	9,543	5,667	5,932	7,660	7,952	4,534	4,746	6,128	6,362	3,541	3,705	4,662	4,837
32	6,795	7,137	9,282	9,651	5,662	5,947	7,735	8,042	4,530	4,758	6,188	6,434	3,537	3,709	4,704	4,893
33	6,825	7,188	9,411	9,807	5,687	5,990	7,842	8,172	4,622	4,792	6,274	6,538	3,547	3,733	4,768	4,966
34	6,879	7,266	9,567	9,993	5,732	6,055	7,972	8,327	4,656	4,918	6,378	6,662	3,570	3,769	4,938	5,058
35	6,936	7,356	9,735	10,188	5,780	6,130	8,112	8,490	4,690	4,972	6,490	6,792	3,594	3,808	5,019	5,247
36	6,999	7,449	9,912	10,398	5,832	6,207	8,260	8,665	4,732	5,034	6,608	6,932	3,720	3,850	5,104	5,349
37	7,065	7,548	10,098	10,617	5,887	6,290	8,415	8,847	4,772	5,096	6,732	7,078	3,744	3,996	5,193	5,455
38	7,140	7,662	10,302	10,857	5,950	6,385	8,585	9,047	4,912	5,172	6,942	7,238	3,774	4,045	5,290	5,571
39	7,221	7,785	10,515	11,109	6,090	6,487	8,762	9,257	4,960	5,344	7,082	7,482	3,897	4,099	5,392	5,695
40	7,293	7,905	10,722	11,364	6,147	6,662	8,935	9,470	5,002	5,416	7,218	7,648	3,919	4,240	5,491	5,817
41	7,335	7,998	10,902	11,592	6,180	6,737	9,085	9,660	5,024	5,476	7,336	7,800	3,930	4,278	5,679	5,926
42	7,332	8,058	11,040	11,784	6,175	6,780	9,200	9,820	5,016	5,508	7,426	7,924	3,918	4,296	5,739	6,120
43	7,356	8,073	11,130	11,934	6,220	6,792	9,275	9,945	5,078	5,514	7,578	8,022	3,882	4,294	5,778	6,189
44	7,269	8,142	11,190	12,060	6,145	6,880	9,400	10,050	5,008	5,606	7,610	8,200	3,826	4,281	5,890	6,244
45	7,167	8,130	11,244	12,183	6,057	6,870	9,440	10,230	5,022	5,592	7,638	8,276	3,766	4,267	5,905	6,391
46	7,158	8,130	11,292	12,318	5,965	6,862	9,482	10,340	4,940	5,676	7,668	8,360	3,705	4,257	5,920	6,448
47	7,029	8,130	11,331	12,447	5,957	6,857	9,510	10,445	4,844	5,664	7,688	8,440	3,633	4,248	5,926	6,502
48	6,873	8,220	11,421	12,567	5,915	6,850	9,615	10,542	4,732	5,648	7,794	8,516	3,549	4,236	5,922	6,552
49	6,795	8,214	11,403	12,756	5,750	6,945	9,595	10,727	4,600	5,638	7,772	8,688	3,450	4,228	5,902	6,594
50	6,594	8,232	11,388	12,876	5,575	6,955	9,575	10,825	4,460	5,642	7,844	8,762	3,345	4,231	5,883	6,646
51	—	—	11,505	13,062	—	—	9,587	10,975	—	—	7,846	8,974	—	—	5,884	6,730
52	—	—	11,559	13,311	—	—	9,735	11,177	—	—	7,870	9,126	—	—	5,902	6,844
53	—	—	11,625	13,710	—	—	9,880	11,425	—	—	7,904	9,316	—	—	5,928	6,987
54	—	—	11,766	14,016	—	—	9,895	11,785	—	—	7,916	9,514	—	—	5,937	7,135
55	—	—	11,685	14,280	—	—	9,822	12,000	—	—	7,858	9,682	—	—	5,893	7,261
契約年齢(歳)	2年	5年	2年	5年	2年	5年	2年	5年	2年	5年	2年	5年	2年	5年	2年	5年
	年金支払保証期間		年金支払保証期間		年金支払保証期間		年金支払保証期間		年金支払保証期間		年金支払保証期間		年金支払保証期間		年金支払保証期間	
	60歳満了		65歳満了		60歳満了		65歳満了		60歳満了		65歳満了		60歳満了		65歳満了	
	保険期間／保険料払込期間				保険期間／保険料払込期間				保険期間／保険料払込期間				保険期間／保険料払込期間			
	30万円 年金月額				25万円 年金月額				20万円 年金月額				15万円 年金月額			

男性 月払保険料表 非喫煙者優良体料率

3大疾病保険料払込免除特約を付加しない場合

- 主契約：料率区分型収入保障保険(無解約返戻金型)
- 保険料払込経路：口座振替扱い、クレジットカード扱い(月払いのみ)

保険料単位：円

契約年齢(歳)	年金月額 30万円 保険期間／保険料払込期間 60歳満了 年金支払保証期間 2年	5年	65歳満了 年金支払保証期間 2年	5年	年金月額 25万円 保険期間／保険料払込期間 60歳満了 年金支払保証期間 2年	5年	65歳満了 年金支払保証期間 2年	5年	年金月額 20万円 保険期間／保険料払込期間 60歳満了 年金支払保証期間 2年	5年	65歳満了 年金支払保証期間 2年	5年	年金月額 15万円 保険期間／保険料払込期間 60歳満了 年金支払保証期間 2年	5年	65歳満了 年金支払保証期間 2年	5年
20	6,753	6,909	8,193	8,367	5,627	5,757	6,827	6,972	4,502	4,606	5,462	5,578	3,376	3,454	4,096	4,183
21	6,708	6,873	8,196	8,379	5,590	5,727	6,830	6,982	4,472	4,582	5,464	5,586	3,423	3,436	4,098	4,189
22	6,663	6,837	8,199	8,391	5,552	5,697	6,832	6,992	4,442	4,558	5,466	5,594	3,399	3,487	4,099	4,195
23	6,618	6,801	8,199	8,403	5,515	5,667	6,832	7,002	4,412	4,534	5,466	5,602	3,375	3,468	4,099	4,201
24	6,570	6,765	8,202	8,418	5,475	5,637	6,835	7,015	4,380	4,510	5,468	5,612	3,348	3,447	4,101	4,209
25	6,534	6,741	8,223	8,451	5,445	5,617	6,852	7,042	4,356	4,494	5,482	5,634	3,330	3,435	4,111	4,225
26	6,513	6,732	8,259	8,502	5,427	5,610	6,882	7,085	4,342	4,488	5,506	5,668	3,318	3,429	4,198	4,251
27	6,507	6,741	8,316	8,571	5,422	5,617	6,930	7,142	4,338	4,494	5,544	5,714	3,313	3,432	4,224	4,353
28	6,504	6,753	8,376	8,646	5,420	5,627	6,980	7,205	4,336	4,502	5,584	5,764	3,310	3,436	4,254	4,390
29	6,483	6,747	8,421	8,709	5,402	5,622	7,017	7,257	4,322	4,498	5,614	5,806	3,384	3,432	4,275	4,419
30	6,453	6,735	8,457	8,763	5,377	5,612	7,047	7,302	4,302	4,490	5,638	5,842	3,364	3,508	4,291	4,446
31	6,426	6,726	8,502	8,826	5,355	5,605	7,085	7,355	4,284	4,484	5,668	5,884	3,346	3,501	4,312	4,474
32	6,414	6,735	8,568	8,910	5,345	5,612	7,140	7,425	4,276	4,490	5,712	5,940	3,337	3,501	4,342	4,516
33	6,435	6,777	8,670	9,036	5,362	5,647	7,225	7,530	4,358	4,518	5,780	6,024	3,343	3,519	4,393	4,576
34	6,477	6,843	8,799	9,189	5,397	5,702	7,332	7,657	4,384	4,630	5,866	6,126	3,361	3,549	4,540	4,651
35	6,525	6,918	8,934	9,351	5,437	5,765	7,445	7,792	4,412	4,676	5,956	6,234	3,381	3,582	4,606	4,816
36	6,576	6,999	9,081	9,525	5,480	5,832	7,567	7,937	4,446	4,730	6,054	6,350	3,495	3,618	4,675	4,900
37	6,630	7,086	9,234	9,708	5,525	5,905	7,695	8,090	4,480	4,784	6,156	6,472	3,514	3,750	4,749	4,989
38	6,696	7,185	9,402	9,909	5,580	5,987	7,835	8,257	4,606	4,850	6,336	6,606	3,540	3,793	4,828	5,085
39	6,765	7,296	9,579	10,122	5,707	6,080	7,982	8,435	4,648	5,008	6,452	6,816	3,651	3,841	4,912	5,188
40	6,828	7,401	9,753	10,335	5,755	6,237	8,127	8,612	4,684	5,072	6,564	6,956	3,670	3,970	4,995	5,290
41	6,864	7,485	9,900	10,527	5,782	6,305	8,250	8,772	4,702	5,124	6,662	7,082	3,678	4,003	5,157	5,382
42	6,858	7,536	10,008	10,683	5,775	6,342	8,340	8,902	4,692	5,152	6,732	7,184	3,664	4,018	5,203	5,548
43	6,879	7,551	10,077	10,803	5,817	6,352	8,397	9,002	4,748	5,156	6,860	7,262	3,630	4,015	5,230	5,602
44	6,798	7,614	10,119	10,905	5,747	6,435	8,500	9,087	4,684	5,242	6,882	7,414	3,579	4,003	5,326	5,646
45	6,705	7,605	10,155	11,004	5,665	6,425	8,527	9,240	4,698	5,230	6,900	7,476	3,523	3,991	5,334	5,773
46	6,699	7,608	10,191	11,118	5,582	6,422	8,557	9,332	4,624	5,312	6,920	7,546	3,468	3,984	5,343	5,820
47	6,585	7,614	10,221	11,229	5,580	6,422	8,577	9,422	4,538	5,306	6,934	7,614	3,403	3,979	5,346	5,865
48	6,447	7,710	10,299	11,334	5,547	6,425	8,670	9,507	4,438	5,298	7,028	7,680	3,328	3,973	5,340	5,908
49	6,384	7,716	10,284	11,505	5,402	6,525	8,652	9,675	4,322	5,296	7,010	7,836	3,241	3,972	5,323	5,947
50	6,207	7,749	10,275	11,619	5,247	6,547	8,640	9,767	4,198	5,312	7,078	7,906	3,148	3,984	5,308	5,997
51	—	—	10,380	11,784	—	—	8,650	9,902	—	—	7,078	8,096	—	—	5,308	6,072
52	—	—	10,431	12,012	—	—	8,785	10,087	—	—	7,102	8,236	—	—	5,326	6,177
53	—	—	10,500	12,384	—	—	8,925	10,320	—	—	7,140	8,416	—	—	5,355	6,312
54	—	—	10,647	12,684	—	—	8,955	10,665	—	—	7,164	8,610	—	—	5,373	6,457
55	—	—	10,602	12,957	—	—	8,912	10,887	—	—	7,130	8,784	—	—	5,347	6,588
契約年齢(歳)	2年	5年	2年	5年	2年	5年	2年	5年	2年	5年	2年	5年	2年	5年	2年	5年
	年金支払保証期間		年金支払保証期間		年金支払保証期間		年金支払保証期間		年金支払保証期間		年金支払保証期間		年金支払保証期間		年金支払保証期間	
	60歳満了		65歳満了		60歳満了		65歳満了		60歳満了		65歳満了		60歳満了		65歳満了	
	保険期間／保険料払込期間				保険期間／保険料払込期間				保険期間／保険料払込期間				保険期間／保険料払込期間			
	30万円 年金月額				25万円 年金月額				20万円 年金月額				15万円 年金月額			

●2016年5月現在の保険料を表示しています。 ●上記保険料の「－」についてはお取り扱いしておりません。 ●上記以外の年金月額・保険期間、年払いおよび半年払いの保険料については設計書などをご確認ください。 ●契約年齢は満年齢で計算し、1年未満の端数については切り捨てます。被保険者の保険契約上の年齢は、毎年の契約応当日に契約年齢に1歳ずつ加えて計算します。 ●契約年齢・性別により、お選びいただける年金支払保証期間・保険期間が異なる場合があります。

男性 月払保険料表

非喫煙者標準体料率

3大疾病保険料払込免除特約を付加する場合

- 主契約：料率区分型収入保障保険(無解約返戻金型)
- 保険料払込経路：口座振替扱い、クレジットカード扱い(月払いのみ)

保険料単位：円

契約年齢(歳)	年金月額 30万円 保険期間／保険料払込期間 60歳満了 年金支払保証期間 2年	5年	65歳満了 年金支払保証期間 2年	5年	年金月額 25万円 保険期間／保険料払込期間 60歳満了 年金支払保証期間 2年	5年	65歳満了 年金支払保証期間 2年	5年	年金月額 20万円 保険期間／保険料払込期間 60歳満了 年金支払保証期間 2年	5年	65歳満了 年金支払保証期間 2年	5年	年金月額 15万円 保険期間／保険料払込期間 60歳満了 年金支払保証期間 2年	5年	65歳満了 年金支払保証期間 2年	5年
20	8,643	8,856	10,746	10,962	7,202	7,380	8,955	9,135	5,762	5,904	7,164	7,308	4,321	4,428	5,373	5,481
21	8,640	8,859	10,815	11,040	7,200	7,382	9,012	9,200	5,760	5,906	7,210	7,360	4,392	4,429	5,407	5,520
22	8,628	8,862	10,878	11,121	7,190	7,385	9,065	9,267	5,752	5,908	7,252	7,414	4,386	4,503	5,439	5,560
23	8,619	8,868	10,950	11,205	7,182	7,390	9,125	9,337	5,746	5,912	7,300	7,470	4,378	4,503	5,475	5,602
24	8,619	8,883	11,031	11,304	7,182	7,402	9,192	9,420	5,746	5,922	7,354	7,536	4,377	4,509	5,515	5,652
25	8,631	8,913	11,133	11,418	7,192	7,427	9,277	9,515	5,754	5,942	7,422	7,612	4,381	4,522	5,566	5,709
26	8,670	8,967	11,268	11,571	7,225	7,472	9,390	9,642	5,780	5,978	7,512	7,714	4,399	4,549	5,707	5,785
27	8,730	9,045	11,427	11,748	7,275	7,537	9,522	9,790	5,820	6,030	7,618	7,832	4,428	4,587	5,785	5,949
28	8,805	9,141	11,610	11,952	7,337	7,617	9,675	9,960	5,870	6,094	7,740	7,968	4,464	4,633	5,875	6,048
29	8,892	9,249	11,808	12,171	7,410	7,707	9,840	10,142	5,928	6,166	7,872	8,114	4,596	4,686	5,974	6,157
30	8,985	9,366	12,018	12,402	7,487	7,805	10,015	10,335	5,990	6,244	8,012	8,268	4,638	4,831	6,076	6,271
31	9,069	9,474	12,225	12,633	7,557	7,895	10,187	10,527	6,046	6,316	8,150	8,422	4,675	4,882	6,178	6,385
32	9,144	9,579	12,429	12,867	7,620	7,982	10,357	10,722	6,096	6,386	8,286	8,578	4,711	4,932	6,279	6,499
33	9,213	9,681	12,633	13,098	7,677	8,067	10,527	10,915	6,214	6,454	8,422	8,732	4,741	4,978	6,378	6,615
34	9,282	9,780	12,837	13,332	7,735	8,150	10,697	11,110	6,258	6,592	8,558	8,888	4,771	5,025	6,573	6,730
35	9,345	9,882	13,041	13,575	7,787	8,235	10,867	11,312	6,296	6,656	8,694	9,050	4,798	5,071	6,672	6,942
36	9,399	9,975	13,248	13,815	7,832	8,312	11,040	11,512	6,330	6,718	8,832	9,210	4,920	5,115	6,771	7,059
37	9,453	10,074	13,458	14,064	7,877	8,395	11,215	11,720	6,364	6,782	8,972	9,376	4,939	5,259	6,871	7,180
38	9,504	10,173	13,671	14,322	7,920	8,477	11,392	11,935	6,488	6,846	9,188	9,548	4,956	5,301	6,975	7,303
39	9,561	10,284	13,896	14,595	8,037	8,570	11,580	12,162	6,518	7,010	9,336	9,804	5,065	5,349	7,083	7,437
40	9,615	10,401	14,127	14,880	8,085	8,742	11,772	12,400	6,552	7,082	9,488	9,992	5,083	5,490	7,194	7,575
41	9,672	10,524	14,364	15,174	8,127	8,842	11,970	12,645	6,582	7,160	9,646	10,188	5,098	5,541	7,410	7,719
42	9,726	10,656	14,607	15,480	8,167	8,945	12,172	12,900	6,612	7,240	9,804	10,388	5,113	5,595	7,524	7,969
43	9,834	10,779	14,838	15,783	8,290	9,050	12,365	13,152	6,730	7,318	10,052	10,588	5,121	5,647	7,633	8,115
44	9,849	10,971	15,057	16,077	8,295	9,240	12,620	13,397	6,730	7,492	10,188	10,878	5,118	5,695	7,822	8,254
45	9,843	11,079	15,252	16,362	8,285	9,325	12,782	13,712	6,806	7,556	10,314	11,062	5,104	5,740	7,909	8,481
46	9,900	11,175	15,417	16,626	8,250	9,400	12,920	13,930	6,768	7,706	10,420	11,232	5,076	5,779	7,983	8,602
47	9,819	11,259	15,549	16,866	8,282	9,465	13,022	14,127	6,704	7,748	10,498	11,388	5,028	5,811	8,035	8,712
48	9,708	11,436	15,723	17,088	8,277	9,530	13,195	14,307	6,622	7,794	10,658	11,530	4,966	5,845	8,071	8,812
49	9,669	11,520	15,774	17,367	8,145	9,700	13,237	14,572	6,516	7,842	10,686	11,762	4,887	5,881	8,088	8,901
50	9,471	11,601	15,783	17,541	7,972	9,765	13,237	14,712	6,378	7,890	10,776	11,868	4,783	5,917	8,082	8,977
51	—	—	15,849	17,700	—	—	13,207	14,842	—	—	10,740	12,068	—	—	8,055	9,051
52	—	—	15,744	17,832	—	—	13,222	14,945	—	—	10,660	12,140	—	—	7,995	9,105
53	—	—	15,558	18,021	—	—	13,160	15,017	—	—	10,528	12,190	—	—	7,896	9,142
54	—	—	15,393	18,075	—	—	12,917	15,167	—	—	10,334	12,218	—	—	7,750	9,163
55	—	—	14,991	18,078	—	—	12,580	15,167	—	—	10,064	12,212	—	—	7,548	9,159
契約年齢(歳)	2年	5年	2年	5年	2年	5年	2年	5年	2年	5年	2年	5年	2年	5年	2年	5年
	年金支払保証期間		年金支払保証期間		年金支払保証期間		年金支払保証期間		年金支払保証期間		年金支払保証期間		年金支払保証期間		年金支払保証期間	
	60歳満了		65歳満了		60歳満了		65歳満了		60歳満了		65歳満了		60歳満了		65歳満了	
	保険期間／保険料払込期間				保険期間／保険料払込期間				保険期間／保険料払込期間				保険期間／保険料払込期間			
	30万円				25万円				20万円				15万円			
	年金月額				年金月額				年金月額				年金月額			

●2016年5月現在の保険料を表示しています。 ●上記保険料の「－」についてはお取り扱いしておりません。 ●上記以外の年金月額・保険期間、年払いおよび半年毎の契約応当日に契約年齢に1歳ずつ加えて計算します。 ●契約年齢・性別により、お選びいただける年金支払保証期間・保険期間が異なる場合があります。

男性 月払保険料表

非喫煙者標準体料率

3大疾病保険料払込免除特約を付加しない場合

- 主契約：料率区分型収入保障保険(無解約返戻金型)
- 保険料払込経路：口座振替扱い、クレジットカード扱い(月払いのみ)

保険料単位：円

契約年齢(歳)	年金月額 30万円 保険期間／保険料払込期間 60歳満了 年金支払保証期間 2年	5年	65歳満了 年金支払保証期間 2年	5年	年金月額 25万円 保険期間／保険料払込期間 60歳満了 年金支払保証期間 2年	5年	65歳満了 年金支払保証期間 2年	5年	年金月額 20万円 保険期間／保険料払込期間 60歳満了 年金支払保証期間 2年	5年	65歳満了 年金支払保証期間 2年	5年	年金月額 15万円 保険期間／保険料払込期間 60歳満了 年金支払保証期間 2年	5年	65歳満了 年金支払保証期間 2年	5年
20	8,265	8,466	10,116	10,320	6,887	7,055	8,430	8,600	5,510	5,644	6,744	6,880	4,132	4,233	5,058	5,160
21	8,253	8,463	10,167	10,380	6,877	7,052	8,472	8,650	5,502	5,642	6,778	6,920	4,195	4,231	5,083	5,190
22	8,235	8,457	10,212	10,440	6,862	7,047	8,510	8,700	5,490	5,638	6,808	6,960	4,185	4,297	5,106	5,220
23	8,217	8,454	10,263	10,503	6,847	7,045	8,552	8,752	5,478	5,636	6,842	7,002	4,174	4,293	5,131	5,251
24	8,208	8,460	10,326	10,581	6,840	7,050	8,605	8,817	5,472	5,640	6,884	7,054	4,168	4,294	5,163	5,290
25	8,211	8,478	10,404	10,671	6,842	7,065	8,670	8,892	5,474	5,652	6,936	7,114	4,168	4,302	5,202	5,335
26	8,238	8,520	10,512	10,794	6,865	7,100	8,760	8,995	5,492	5,680	7,008	7,196	4,180	4,323	5,325	5,397
27	8,286	8,586	10,644	10,944	6,905	7,155	8,870	9,120	5,524	5,724	7,096	7,296	4,203	4,354	5,389	5,541
28	8,349	8,667	10,797	11,115	6,957	7,222	8,997	9,262	5,566	5,778	7,198	7,410	4,233	4,393	5,463	5,623
29	8,421	8,760	10,962	11,298	7,017	7,300	9,135	9,415	5,614	5,840	7,308	7,532	4,353	4,438	5,545	5,715
30	8,499	8,859	11,136	11,493	7,082	7,382	9,280	9,577	5,666	5,906	7,424	7,662	4,387	4,570	5,631	5,811
31	8,568	8,952	11,307	11,685	7,140	7,460	9,422	9,737	5,712	5,968	7,538	7,790	4,417	4,614	5,715	5,905
32	8,631	9,039	11,472	11,877	7,192	7,532	9,560	9,897	5,754	6,026	7,648	7,918	4,446	4,654	5,796	6,000
33	8,685	9,126	11,640	12,069	7,237	7,605	9,700	10,057	5,858	6,084	7,760	8,046	4,470	4,693	5,877	6,094
34	8,739	9,210	11,805	12,261	7,282	7,675	9,837	10,217	5,892	6,208	7,870	8,174	4,492	4,731	6,045	6,189
35	8,790	9,294	11,970	12,459	7,325	7,745	9,975	10,382	5,922	6,260	7,980	8,306	4,513	4,770	6,124	6,372
36	8,832	9,372	12,135	12,657	7,360	7,810	10,112	10,547	5,948	6,312	8,090	8,438	4,623	4,806	6,202	6,466
37	8,874	9,456	12,306	12,861	7,395	7,880	10,255	10,717	5,974	6,366	8,204	8,574	4,636	4,936	6,283	6,565
38	8,913	9,540	12,477	13,071	7,427	7,950	10,397	10,892	6,084	6,420	8,386	8,714	4,648	4,971	6,366	6,666
39	8,958	9,636	12,660	13,296	7,532	8,030	10,550	11,080	6,108	6,568	8,506	8,932	4,746	5,011	6,453	6,775
40	9,003	9,738	12,849	13,533	7,570	8,185	10,707	11,277	6,134	6,632	8,630	9,088	4,759	5,140	6,543	6,889
41	9,051	9,849	13,044	13,779	7,605	8,275	10,870	11,482	6,160	6,700	8,758	9,250	4,771	5,185	6,729	7,009
42	9,096	9,966	13,242	14,034	7,640	8,367	11,035	11,695	6,184	6,772	8,888	9,418	4,783	5,233	6,822	7,225
43	9,198	10,080	13,434	14,289	7,752	8,462	11,195	11,907	6,294	6,844	9,100	9,586	4,789	5,281	6,910	7,347
44	9,210	10,260	13,614	14,538	7,757	8,640	11,412	12,115	6,294	7,006	9,212	9,836	4,786	5,326	7,074	7,464
45	9,207	10,362	13,776	14,778	7,750	8,722	11,545	12,385	6,366	7,068	9,316	9,992	4,774	5,370	7,144	7,660
46	9,264	10,458	13,914	15,006	7,720	8,797	11,660	12,572	6,334	7,212	9,404	10,138	4,750	5,409	7,204	7,764
47	9,198	10,545	14,025	15,213	7,757	8,865	11,747	12,742	6,280	7,258	9,470	10,272	4,710	5,443	7,248	7,858
48	9,105	10,725	14,178	15,411	7,762	8,937	11,900	12,902	6,210	7,310	9,612	10,398	4,657	5,482	7,279	7,947
49	9,084	10,821	14,226	15,663	7,652	9,112	11,937	13,142	6,122	7,366	9,638	10,608	4,591	5,524	7,294	8,028
50	8,916	10,923	14,241	15,828	7,505	9,192	11,945	13,275	6,004	7,428	9,724	10,710	4,503	5,571	7,293	8,101
51	—	—	14,298	15,969	—	—	11,915	13,390	—	—	9,690	10,888	—	—	7,267	8,166
52	—	—	14,208	16,092	—	—	11,932	13,487	—	—	9,620	10,956	—	—	7,215	8,217
53	—	—	14,055	16,278	—	—	11,887	13,565	—	—	9,510	11,012	—	—	7,132	8,259
54	—	—	13,929	16,356	—	—	11,690	13,725	—	—	9,352	11,056	—	—	7,014	8,292
55	—	—	13,602	16,401	—	—	11,412	13,760	—	—	9,130	11,080	—	—	6,847	8,310
契約年齢(歳)	2年	5年	2年	5年	2年	5年	2年	5年	2年	5年	2年	5年	2年	5年	2年	5年
	年金支払保証期間		年金支払保証期間		年金支払保証期間		年金支払保証期間		年金支払保証期間		年金支払保証期間		年金支払保証期間		年金支払保証期間	
	60歳満了		65歳満了		60歳満了		65歳満了		60歳満了		65歳満了		60歳満了		65歳満了	
	保険期間／保険料払込期間				保険期間／保険料払込期間				保険期間／保険料払込期間				保険期間／保険料払込期間			
	30万円				25万円				20万円				15万円			
	年金月額				年金月額				年金月額				年金月額			

払いの保険料については設計書などをご確認ください。●契約年齢は満年齢で計算し、1年未満の端数については切り捨てます。被保険者の保険契約上の年齢は、

男性 月払保険料表 喫煙者料率

3大疾病保険料払込免除特約を付加する場合

- 主契約：料率区分型収入保障保険(無解約返戻金型)
- 保険料払込経路：口座振替扱い、クレジットカード扱い(月払いのみ)

保険料単位：円

契約年齢(歳)	年金月額 30万円 保険期間／保険料払込期間 60歳満了 年金支払保証期間 2年	5年	65歳満了 年金支払保証期間 2年	5年	年金月額 25万円 保険期間／保険料払込期間 60歳満了 年金支払保証期間 2年	5年	65歳満了 年金支払保証期間 2年	5年	年金月額 20万円 保険期間／保険料払込期間 60歳満了 年金支払保証期間 2年	5年	65歳満了 年金支払保証期間 2年	5年	年金月額 15万円 保険期間／保険料払込期間 60歳満了 年金支払保証期間 2年	5年	65歳満了 年金支払保証期間 2年	5年
20	9,756	9,996	12,129	12,408	8,130	8,330	10,107	10,340	6,504	6,664	8,086	8,272	4,878	4,998	6,064	6,204
21	9,741	9,996	12,201	12,492	8,117	8,330	10,167	10,410	6,494	6,664	8,134	8,328	4,944	4,998	6,100	6,246
22	9,723	9,990	12,264	12,579	8,102	8,325	10,220	10,482	6,482	6,660	8,176	8,386	4,930	5,067	6,132	6,289
23	9,705	9,990	12,342	12,669	8,087	8,325	10,285	10,557	6,470	6,660	8,228	8,446	4,921	5,065	6,171	6,334
24	9,693	9,993	12,420	12,771	8,077	8,327	10,350	10,642	6,462	6,662	8,280	8,514	4,912	5,065	6,210	6,385
25	9,696	10,017	12,531	12,897	8,080	8,347	10,442	10,747	6,464	6,678	8,354	8,598	4,915	5,076	6,265	6,448
26	9,714	10,056	12,654	13,047	8,095	8,380	10,545	10,872	6,476	6,704	8,436	8,698	4,921	5,092	6,400	6,523
27	9,753	10,113	12,807	13,221	8,127	8,427	10,672	11,017	6,502	6,742	8,538	8,814	4,939	5,121	6,475	6,685
28	9,819	10,200	12,993	13,431	8,182	8,500	10,827	11,192	6,546	6,800	8,662	8,954	4,971	5,164	6,567	6,787
29	9,906	10,314	13,209	13,677	8,255	8,595	11,007	11,397	6,604	6,876	8,806	9,118	5,103	5,218	6,673	6,907
30	10,017	10,449	13,455	13,950	8,347	8,707	11,212	11,625	6,678	6,966	8,970	9,300	5,155	5,376	6,795	7,045
31	10,143	10,608	13,728	14,256	8,452	8,840	11,440	11,880	6,762	7,072	9,152	9,504	5,212	5,449	6,930	7,194
32	10,281	10,776	14,016	14,580	8,567	8,980	11,680	12,150	6,854	7,184	9,344	9,720	5,278	5,530	7,074	7,356
33	10,425	10,953	14,319	14,919	8,687	9,127	11,932	12,432	7,022	7,302	9,546	9,946	5,347	5,617	7,222	7,524
34	10,557	11,127	14,619	15,258	8,797	9,272	12,182	12,715	7,110	7,490	9,746	10,172	5,410	5,698	7,464	7,692
35	10,677	11,286	14,904	15,588	8,897	9,405	12,420	12,990	7,186	7,594	9,936	10,392	5,464	5,773	7,602	7,947
36	10,776	11,430	15,183	15,909	8,980	9,525	12,652	13,257	7,250	7,686	10,122	10,606	5,608	5,841	7,738	8,104
37	10,863	11,568	15,450	16,227	9,052	9,640	12,875	13,522	7,304	7,778	10,300	10,818	5,644	6,004	7,867	8,260
38	10,938	11,694	15,711	16,545	9,115	9,745	13,092	13,787	7,442	7,860	10,548	11,030	5,673	6,061	7,995	8,418
39	11,001	11,820	15,972	16,869	9,242	9,850	13,310	14,057	7,482	8,034	10,720	11,320	5,787	6,118	8,121	8,574
40	11,055	11,940	16,224	17,187	9,280	10,025	13,520	14,322	7,510	8,110	10,888	11,532	5,800	6,261	8,244	8,730
41	11,079	12,048	16,464	17,502	9,302	10,110	13,720	14,585	7,522	8,172	11,042	11,736	5,803	6,303	8,460	8,881
42	11,082	12,132	16,677	17,796	9,297	10,180	13,897	14,830	7,518	8,228	11,182	11,932	5,793	6,336	8,559	9,127
43	11,118	12,195	16,860	18,066	9,360	10,227	14,050	15,055	7,586	8,262	11,398	12,110	5,763	6,355	8,643	9,256
44	11,058	12,324	17,022	18,333	9,302	10,367	14,262	15,277	7,534	8,394	11,502	12,382	5,721	6,372	8,808	9,382
45	10,980	12,378	17,181	18,603	9,232	10,405	14,390	15,580	7,562	8,420	11,600	12,554	5,671	6,388	8,874	9,600
46	10,983	12,438	17,331	18,876	9,152	10,450	14,512	15,805	7,490	8,546	11,694	12,734	5,617	6,409	8,938	9,727
47	10,869	12,507	17,469	19,158	9,157	10,505	14,625	16,035	7,408	8,584	11,780	12,916	5,556	6,438	8,997	9,858
48	10,728	12,675	17,655	19,425	9,127	10,562	14,807	16,257	7,302	8,620	11,950	13,088	5,476	6,465	9,039	9,979
49	10,662	12,762	17,730	19,764	8,970	10,735	14,865	16,570	7,176	8,670	11,990	13,362	5,382	6,502	9,066	10,101
50	10,446	12,861	17,772	20,025	8,787	10,815	14,900	16,780	7,030	8,730	12,104	13,526	5,272	6,547	9,078	10,219
51	—	—	17,907	20,304	—	—	14,922	17,010	—	—	12,112	13,802	—	—	9,084	10,351
52	—	—	17,886	20,580	—	—	15,007	17,237	—	—	12,088	13,976	—	—	9,066	10,482
53	—	—	17,787	20,937	—	—	15,017	17,447	—	—	12,014	14,134	—	—	9,010	10,600
54	—	—	17,697	21,156	—	—	14,837	17,735	—	—	11,870	14,272	—	—	8,902	10,704
55	—	—	17,331	21,303	—	—	14,525	17,852	—	—	11,620	14,364	—	—	8,715	10,773
契約年齢(歳)	2年	5年	2年	5年	2年	5年	2年	5年	2年	5年	2年	5年	2年	5年	2年	5年
	年金支払保証期間		年金支払保証期間		年金支払保証期間		年金支払保証期間		年金支払保証期間		年金支払保証期間		年金支払保証期間		年金支払保証期間	
	60歳満了		65歳満了		60歳満了		65歳満了		60歳満了		65歳満了		60歳満了		65歳満了	
	保険期間／保険料払込期間				保険期間／保険料払込期間				保険期間／保険料払込期間				保険期間／保険料払込期間			
	30万円				25万円				20万円				15万円			
	年金月額				年金月額				年金月額				年金月額			

男性 月払保険料表 喫煙者料率

3大疾病保険料払込免除特約を付加しない場合

- 主契約：料率区分型収入保障保険(無解約返戻金型)
- 保険料払込経路：口座振替扱い、クレジットカード扱い(月払いのみ)

保険料単位：円

契約年齢(歳)	年金月額 30万円 保険期間／保険料払込期間 60歳満了 年金支払保証期間 2年	5年	65歳満了 年金支払保証期間 2年	5年	年金月額 25万円 保険期間／保険料払込期間 60歳満了 年金支払保証期間 2年	5年	65歳満了 年金支払保証期間 2年	5年	年金月額 20万円 保険期間／保険料払込期間 60歳満了 年金支払保証期間 2年	5年	65歳満了 年金支払保証期間 2年	5年	年金月額 15万円 保険期間／保険料払込期間 60歳満了 年金支払保証期間 2年	5年	65歳満了 年金支払保証期間 2年	5年
20	9,327	9,558	11,418	11,682	7,772	7,965	9,515	9,735	6,218	6,372	7,612	7,788	4,663	4,779	5,709	5,841
21	9,306	9,549	11,469	11,745	7,755	7,957	9,557	9,787	6,204	6,366	7,646	7,830	4,722	4,774	5,734	5,872
22	9,279	9,534	11,514	11,808	7,732	7,945	9,595	9,840	6,186	6,356	7,676	7,872	4,705	4,836	5,757	5,904
23	9,252	9,522	11,568	11,877	7,710	7,935	9,640	9,897	6,168	6,348	7,712	7,918	4,692	4,828	5,784	5,938
24	9,231	9,516	11,625	11,952	7,692	7,930	9,687	9,960	6,154	6,344	7,750	7,968	4,678	4,824	5,812	5,976
25	9,225	9,528	11,709	12,051	7,687	7,940	9,757	10,042	6,150	6,352	7,806	8,034	4,675	4,828	5,854	6,025
26	9,231	9,555	11,805	12,171	7,692	7,962	9,837	10,142	6,154	6,370	7,870	8,114	4,677	4,839	5,971	6,085
27	9,258	9,600	11,928	12,315	7,715	8,000	9,940	10,262	6,172	6,400	7,952	8,210	4,689	4,861	6,031	6,226
28	9,309	9,672	12,081	12,489	7,757	8,060	10,067	10,407	6,206	6,448	8,054	8,326	4,713	4,896	6,106	6,312
29	9,381	9,768	12,261	12,696	7,817	8,140	10,217	10,580	6,254	6,512	8,174	8,464	4,833	4,942	6,195	6,412
30	9,477	9,885	12,468	12,927	7,897	8,237	10,390	10,772	6,318	6,590	8,312	8,618	4,876	5,085	6,297	6,528
31	9,585	10,023	12,696	13,185	7,987	8,352	10,580	10,987	6,390	6,682	8,464	8,790	4,926	5,149	6,409	6,654
32	9,702	10,170	12,939	13,458	8,085	8,475	10,782	11,215	6,468	6,780	8,626	8,972	4,981	5,220	6,529	6,790
33	9,828	10,326	13,194	13,746	8,190	8,605	10,995	11,455	6,620	6,884	8,796	9,164	5,041	5,295	6,655	6,933
34	9,942	10,476	13,443	14,031	8,285	8,730	11,202	11,692	6,694	7,052	8,962	9,354	5,094	5,365	6,864	7,074
35	10,041	10,614	13,680	14,307	8,367	8,845	11,400	11,922	6,758	7,142	9,120	9,538	5,139	5,430	6,978	7,294
36	10,125	10,740	13,908	14,574	8,437	8,950	11,590	12,145	6,812	7,222	9,272	9,716	5,269	5,488	7,089	7,425
37	10,197	10,857	14,127	14,838	8,497	9,047	11,772	12,365	6,856	7,300	9,418	9,892	5,298	5,635	7,194	7,554
38	10,257	10,968	14,340	15,102	8,547	9,140	11,950	12,585	6,980	7,372	9,628	10,068	5,320	5,685	7,297	7,683
39	10,308	11,076	14,553	15,369	8,660	9,230	12,127	12,807	7,010	7,528	9,766	10,314	5,422	5,733	7,399	7,812
40	10,350	11,181	14,757	15,633	8,690	9,387	12,297	13,027	7,032	7,594	9,902	10,488	5,431	5,862	7,498	7,939
41	10,368	11,274	14,949	15,891	8,705	9,460	12,457	13,242	7,040	7,648	10,026	10,656	5,431	5,898	7,681	8,064
42	10,365	11,349	15,120	16,134	8,697	9,522	12,600	13,445	7,032	7,696	10,138	10,818	5,418	5,926	7,759	8,275
43	10,398	11,406	15,264	16,356	8,752	9,565	12,720	13,630	7,094	7,726	10,318	10,964	5,389	5,943	7,824	8,380
44	10,341	11,526	15,393	16,578	8,700	9,695	12,897	13,815	7,046	7,850	10,400	11,196	5,350	5,959	7,965	8,484
45	10,269	11,577	15,519	16,803	8,635	9,732	12,997	14,072	7,074	7,876	10,478	11,340	5,305	5,976	8,016	8,671
46	10,278	11,640	15,642	17,037	8,565	9,780	13,097	14,265	7,010	7,998	10,554	11,492	5,257	5,998	8,067	8,779
47	10,182	11,715	15,759	17,280	8,577	9,840	13,192	14,465	6,938	8,040	10,626	11,650	5,203	6,030	8,115	8,892
48	10,062	11,889	15,921	17,517	8,560	9,907	13,352	14,660	6,848	8,084	10,776	11,802	5,136	6,063	8,151	9,000
49	10,017	11,988	15,990	17,826	8,427	10,085	13,407	14,945	6,742	8,144	10,814	12,050	5,056	6,108	8,176	9,109
50	9,834	12,108	16,038	18,069	8,272	10,182	13,445	15,142	6,618	8,218	10,922	12,206	4,963	6,163	8,191	9,222
51	—	—	16,155	18,318	—	—	13,462	15,347	—	—	10,928	12,452	—	—	8,196	9,339
52	—	—	16,140	18,573	—	—	13,542	15,555	—	—	10,908	12,612	—	—	8,181	9,459
53	—	—	16,068	18,912	—	—	13,565	15,760	—	—	10,852	12,768	—	—	8,139	9,576
54	—	—	16,014	19,143	—	—	13,427	16,047	—	—	10,742	12,914	—	—	8,056	9,685
55	—	—	15,723	19,329	—	—	13,177	16,197	—	—	10,542	13,032	—	—	7,906	9,774
契約年齢(歳)	2年	5年	2年	5年	2年	5年	2年	5年	2年	5年	2年	5年	2年	5年	2年	5年
	年金支払保証期間		年金支払保証期間		年金支払保証期間		年金支払保証期間		年金支払保証期間		年金支払保証期間		年金支払保証期間		年金支払保証期間	
	60歳満了		65歳満了		60歳満了		65歳満了		60歳満了		65歳満了		60歳満了		65歳満了	
	保険期間／保険料払込期間				保険期間／保険料払込期間				保険期間／保険料払込期間				保険期間／保険料払込期間			
	30万円				25万円				20万円				15万円			
	年金月額				年金月額				年金月額				年金月額			

●2016年5月現在の保険料を表示しています。 ●上記保険料の「−」についてはお取り扱いしておりません。 ●上記以外の年金月額・保険期間、年払いおよび半年払いの保険料については設計書などをご確認ください。 ●契約年齢は満年齢で計算し、1年未満の端数については切り捨てます。被保険者の保険契約上の年齢は、毎年の契約応当日に契約年齢に1歳ずつ加えて計算します。 ●契約年齢・性別により、お選びいただける年金支払保証期間・保険期間が異なる場合があります。

女性 月払保険料表 非喫煙者優良体料率

3大疾病保険料払込免除特約を付加する場合

- 主契約：料率区分型収入保障保険(無解約返戻金型)
- 保険料払込経路：口座振替扱い、クレジットカード扱い(月払いのみ)

保険料単位：円

契約年齢(歳)	年金月額 30万円 保険期間／保険料払込期間 60歳満了 年金支払保証期間 2年	5年	65歳満了 年金支払保証期間 2年	5年	年金月額 25万円 保険期間／保険料払込期間 60歳満了 年金支払保証期間 2年	5年	65歳満了 年金支払保証期間 2年	5年	年金月額 20万円 保険期間／保険料払込期間 60歳満了 年金支払保証期間 2年	5年	65歳満了 年金支払保証期間 2年	5年	年金月額 15万円 保険期間／保険料払込期間 60歳満了 年金支払保証期間 2年	5年	65歳満了 年金支払保証期間 2年	5年
20	4,137	4,254	5,337	5,451	3,447	3,545	4,447	4,542	2,758	2,836	3,558	3,634	2,068	2,127	2,668	2,725
21	4,230	4,353	5,484	5,604	3,525	3,627	4,570	4,670	2,820	2,902	3,656	3,736	※	2,176	2,742	2,802
22	4,326	4,455	5,634	5,760	3,605	3,712	4,695	4,800	2,884	2,970	3,756	3,840	2,236	2,302	2,817	2,880
23	4,431	4,569	5,796	5,928	3,692	3,807	4,830	4,940	2,954	3,046	3,864	3,952	2,284	2,356	2,898	2,964
24	4,536	4,686	5,964	6,105	3,780	3,905	4,970	5,087	3,024	3,124	3,976	4,070	2,337	2,413	2,982	3,052
25	4,647	4,803	6,141	6,288	3,872	4,002	5,117	5,240	3,098	3,202	4,094	4,192	2,392	2,472	3,070	3,144
26	4,770	4,935	6,327	6,489	3,975	4,112	5,272	5,407	3,180	3,290	4,218	4,326	2,451	2,536	3,241	3,244
27	4,899	5,076	6,525	6,693	4,082	4,230	5,437	5,577	3,266	3,384	4,350	4,462	2,514	2,605	3,339	3,424
28	5,040	5,226	6,744	6,921	4,200	4,355	5,620	5,767	3,360	3,484	4,496	4,614	2,583	2,679	3,445	3,535
29	5,178	5,382	6,960	7,149	4,315	4,485	5,800	5,957	3,452	3,588	4,640	4,766	2,746	2,754	3,552	3,648
30	5,325	5,538	7,182	7,386	4,437	4,615	5,985	6,155	3,550	3,692	4,788	4,924	2,814	2,923	3,661	3,763
31	5,466	5,697	7,407	7,620	4,555	4,747	6,172	6,350	3,644	3,798	4,938	5,080	2,881	3,000	3,774	3,882
32	5,613	5,856	7,641	7,866	4,677	4,880	6,367	6,555	3,742	3,904	5,094	5,244	2,950	3,076	3,888	4,002
33	5,757	6,018	7,872	8,112	4,797	5,015	6,560	6,760	3,912	4,012	5,248	5,408	3,018	3,151	4,002	4,123
34	5,892	6,171	8,097	8,355	4,910	5,142	6,747	6,962	4,000	4,188	5,398	5,570	3,082	3,225	4,209	4,242
35	6,018	6,321	8,313	8,589	5,015	5,267	6,927	7,157	4,082	4,286	5,542	5,726	3,141	3,295	4,315	4,455
36	6,141	6,462	8,526	8,817	5,117	5,385	7,105	7,347	4,162	4,378	5,684	5,878	3,298	3,363	4,416	4,566
37	6,246	6,594	8,727	9,042	5,205	5,495	7,272	7,535	4,230	4,464	5,818	6,028	3,343	3,525	4,513	4,674
38	6,345	6,717	8,919	9,252	5,287	5,597	7,432	7,710	4,388	4,544	6,024	6,168	3,384	3,580	4,603	4,774
39	6,432	6,831	9,102	9,456	5,435	5,692	7,585	7,880	4,438	4,714	6,140	6,380	3,510	3,631	4,689	4,872
40	6,507	6,942	9,273	9,654	5,495	5,862	7,727	8,045	4,482	4,782	6,252	6,510	3,537	3,769	4,771	4,966
41	6,570	7,041	9,429	9,837	5,545	5,942	7,857	8,197	4,520	4,842	6,354	6,632	3,555	3,808	4,950	5,055
42	6,624	7,137	9,573	10,014	5,585	6,017	7,977	8,345	4,548	4,898	6,450	6,746	3,570	3,844	5,013	5,244
43	6,729	7,212	9,693	10,167	5,702	6,080	8,077	8,472	4,664	4,944	6,624	6,846	3,573	3,871	5,064	5,311
44	6,735	7,356	9,789	10,302	5,702	6,225	8,235	8,585	4,658	5,084	6,680	7,030	3,565	3,891	5,196	5,370
45	6,717	7,395	9,849	10,404	5,680	6,255	8,285	8,747	4,726	5,102	6,714	7,090	3,544	3,901	5,214	5,508
46	—	—	9,873	10,473	—	—	8,297	8,802	—	—	6,724	7,132	—	—	5,212	5,529
47	—	—	9,849	10,500	—	—	8,275	8,817	—	—	6,700	7,142	—	—	5,187	5,529
48	—	—	9,840	10,470	—	—	8,295	8,795	—	—	6,740	7,118	—	—	5,131	5,503
49	—	—	9,684	10,467	—	—	8,162	8,820	—	—	6,628	7,162	—	—	5,043	5,449
50	—	—	9,456	10,314	—	—	7,970	8,687	—	—	6,558	7,052	—	—	4,918	5,364
契約年齢(歳)	2年	5年	2年	5年	2年	5年	2年	5年	2年	5年	2年	5年	2年	5年	2年	5年
	年金支払保証期間		年金支払保証期間		年金支払保証期間		年金支払保証期間		年金支払保証期間		年金支払保証期間		年金支払保証期間		年金支払保証期間	
	60歳満了		65歳満了		60歳満了		65歳満了		60歳満了		65歳満了		60歳満了		65歳満了	
	保険期間／保険料払込期間				保険期間／保険料払込期間				保険期間／保険料払込期間				保険期間／保険料払込期間			
	30万円 年金月額				25万円 年金月額				20万円 年金月額				15万円 年金月額			

●2016年5月現在の保険料を表示しています。 ●上記保険料の「−」についてはお取り扱いしておりません。 ●上記以外の年金月額・保険期間、年払いおよび半年払いの保険料につずつ加えて計算します。 ●契約年齢・性別により、お選びいただける年金支払保証期間・保険期間が異なる場合があります。 ※お申込内容によっては、年金支払保証期間を2年から

女性 月払保険料表 非喫煙者優良体料率

3大疾病保険料払込免除特約を付加しない場合

- 主契約：料率区分型収入保障保険(無解約返戻金型)
- 保険料払込経路：口座振替扱い、クレジットカード扱い(月払いのみ)

保険料単位：円

契約年齢(歳)	年金月額 30万円 保険期間／保険料払込期間 60歳満了 年金支払保証期間 2年	5年	65歳満了 年金支払保証期間 2年	5年	年金月額 25万円 保険期間／保険料払込期間 60歳満了 年金支払保証期間 2年	5年	65歳満了 年金支払保証期間 2年	5年	年金月額 20万円 保険期間／保険料払込期間 60歳満了 年金支払保証期間 2年	5年	65歳満了 年金支払保証期間 2年	5年	年金月額 15万円 保険期間／保険料払込期間 60歳満了 年金支払保証期間 2年	5年	65歳満了 年金支払保証期間 2年	5年
20	3,825	3,933	4,842	4,944	3,187	3,277	4,035	4,120	2,550	2,622	3,228	3,296	1,912	1,966	2,421	2,472
21	3,906	4,020	4,965	5,073	3,255	3,350	4,137	4,227	2,604	2,680	3,310	3,382	※	2,010	2,482	2,536
22	3,987	4,107	5,091	5,205	3,322	3,422	4,242	4,337	2,658	2,738	3,394	3,470	2,061	2,122	2,545	2,602
23	4,077	4,206	5,226	5,346	3,397	3,505	4,355	4,455	2,718	2,804	3,484	3,564	2,103	2,169	2,613	2,673
24	4,167	4,305	5,367	5,493	3,472	3,587	4,472	4,577	2,778	2,870	3,578	3,662	2,148	2,217	2,683	2,746
25	4,263	4,407	5,514	5,646	3,552	3,672	4,595	4,705	2,842	2,938	3,676	3,764	2,194	2,268	2,757	2,823
26	4,368	4,521	5,670	5,814	3,640	3,767	4,725	4,845	2,912	3,014	3,780	3,876	2,245	2,323	2,904	2,907
27	4,479	4,641	5,835	5,985	3,732	3,867	4,862	4,987	2,986	3,094	3,890	3,990	2,299	2,382	2,985	3,061
28	4,602	4,773	6,018	6,174	3,835	3,977	5,015	5,145	3,068	3,182	4,012	4,116	2,358	2,446	3,073	3,154
29	4,722	4,908	6,198	6,366	3,935	4,090	5,165	5,305	3,148	3,272	4,132	4,244	2,503	2,511	3,163	3,249
30	4,848	5,043	6,384	6,564	4,040	4,202	5,320	5,470	3,232	3,362	4,256	4,376	2,562	2,662	3,255	3,345
31	4,971	5,181	6,573	6,762	4,142	4,317	5,477	5,635	3,314	3,454	4,382	4,508	2,620	2,728	3,348	3,444
32	5,100	5,322	6,768	6,969	4,250	4,435	5,640	5,807	3,400	3,548	4,512	4,646	2,680	2,796	3,444	3,546
33	5,226	5,463	6,963	7,176	4,355	4,552	5,802	5,980	3,552	3,642	4,642	4,784	2,740	2,862	3,540	3,648
34	5,346	5,598	7,152	7,380	4,455	4,665	5,960	6,150	3,630	3,800	4,768	4,920	2,796	2,926	3,718	3,747
35	5,457	5,730	7,335	7,578	4,547	4,775	6,112	6,315	3,702	3,886	4,890	5,052	2,848	2,988	3,807	3,930
36	5,565	5,856	7,515	7,773	4,637	4,880	6,262	6,477	3,772	3,968	5,010	5,182	2,989	3,048	3,892	4,024
37	5,661	5,976	7,686	7,962	4,717	4,980	6,405	6,635	3,834	4,046	5,124	5,308	3,030	3,195	3,975	4,116
38	5,751	6,087	7,851	8,145	4,792	5,072	6,542	6,787	3,976	4,118	5,302	5,430	3,067	3,244	4,053	4,203
39	5,832	6,195	8,010	8,322	4,927	5,162	6,675	6,935	4,024	4,274	5,404	5,616	3,183	3,292	4,126	4,288
40	5,907	6,300	8,163	8,499	4,987	5,320	6,802	7,082	4,068	4,340	5,504	5,732	3,210	3,421	4,200	4,372
41	5,970	6,399	8,307	8,667	5,040	5,400	6,922	7,222	4,108	4,400	5,598	5,842	3,231	3,460	4,360	4,453
42	6,030	6,498	8,442	8,832	5,085	5,477	7,035	7,360	4,140	4,460	5,688	5,950	3,250	3,499	4,422	4,624
43	6,141	6,582	8,565	8,982	5,205	5,547	7,137	7,485	4,256	4,512	5,852	6,048	3,261	3,532	4,474	4,693
44	6,165	6,732	8,670	9,123	5,220	5,697	7,292	7,602	4,264	4,654	5,916	6,226	3,264	3,561	4,602	4,755
45	6,168	6,792	8,748	9,240	5,217	5,745	7,357	7,770	4,340	4,686	5,964	6,298	3,255	3,583	4,630	4,891
46	—	—	8,799	9,333	—	—	7,395	7,845	—	—	5,992	6,356	—	—	4,645	4,927
47	—	—	8,811	9,393	—	—	7,402	7,890	—	—	5,994	6,390	—	—	4,641	4,947
48	—	—	8,841	9,408	—	—	7,452	7,902	—	—	6,056	6,396	—	—	4,611	4,945
49	—	—	8,742	9,447	—	—	7,367	7,960	—	—	5,982	6,464	—	—	4,552	4,918
50	—	—	8,577	9,354	—	—	7,227	7,880	—	—	5,948	6,396	—	—	4,461	4,864
契約年齢(歳)	2年	5年	2年	5年	2年	5年	2年	5年	2年	5年	2年	5年	2年	5年	2年	5年
	年金支払保証期間		年金支払保証期間		年金支払保証期間		年金支払保証期間		年金支払保証期間		年金支払保証期間		年金支払保証期間		年金支払保証期間	
	60歳満了		65歳満了		60歳満了		65歳満了		60歳満了		65歳満了		60歳満了		65歳満了	
	保険期間／保険料払込期間				保険期間／保険料払込期間				保険期間／保険料払込期間				保険期間／保険料払込期間			
	30万円 年金月額				25万円 年金月額				20万円 年金月額				15万円 年金月額			

いては設計書などをご確認ください。 ●契約年齢は満年齢で計算し、1年未満の端数については切り捨てます。被保険者の保険契約上の年齢は、毎年の契約応当日に契約年齢に1歳5年に変更することや、年金月額を増額することで、高額割引制度により保険料が安くなる場合があります。この場合には、お申込内容を変更したうえで、お申し込みいただきます。

女性 月払保険料表 非喫煙者標準体料率

3大疾病保険料払込免除特約を付加する場合

- 主契約：料率区分型収入保障保険(無解約返戻金型)
- 保険料払込経路：口座振替扱い、クレジットカード扱い(月払いのみ)

保険料単位：円

契約年齢(歳)	年金月額 30万円 保険期間／保険料払込期間 60歳満了 年金支払保証期間 2年	5年	65歳満了 年金支払保証期間 2年	5年	年金月額 25万円 保険期間／保険料払込期間 60歳満了 年金支払保証期間 2年	5年	65歳満了 年金支払保証期間 2年	5年	年金月額 20万円 保険期間／保険料払込期間 60歳満了 年金支払保証期間 2年	5年	65歳満了 年金支払保証期間 2年	5年	年金月額 15万円 保険期間／保険料払込期間 60歳満了 年金支払保証期間 2年	5年	65歳満了 年金支払保証期間 2年	5年
20	5,193	5,319	6,552	6,672	4,327	4,432	5,460	5,560	3,462	3,546	4,368	4,448	2,596	2,659	3,276	3,336
21	5,274	5,412	6,690	6,819	4,395	4,510	5,575	5,682	3,516	3,608	4,460	4,546	※	2,706	3,345	3,409
22	5,370	5,514	6,846	6,978	4,475	4,595	5,705	5,815	3,580	3,676	4,564	4,652	2,758	2,830	3,423	3,489
23	5,469	5,619	7,002	7,146	4,557	4,682	5,835	5,955	3,646	3,746	4,668	4,764	2,805	2,881	3,501	3,573
24	5,571	5,730	7,173	7,323	4,642	4,775	5,977	6,102	3,714	3,820	4,782	4,882	2,854	2,935	3,586	3,661
25	5,676	5,844	7,344	7,503	4,730	4,870	6,120	6,252	3,784	3,896	4,896	5,002	2,907	2,992	3,672	3,751
26	5,787	5,967	7,527	7,695	4,822	4,972	6,272	6,412	3,858	3,978	5,018	5,130	2,961	3,051	3,838	3,847
27	5,904	6,096	7,719	7,896	4,920	5,080	6,432	6,580	3,936	4,064	5,146	5,264	3,018	3,115	3,933	4,023
28	6,030	6,234	7,914	8,106	5,025	5,195	6,595	6,755	4,020	4,156	5,276	5,404	3,078	3,180	4,032	4,128
29	6,153	6,369	8,118	8,322	5,127	5,307	6,765	6,935	4,102	4,246	5,412	5,548	3,232	3,247	4,132	4,234
30	6,279	6,510	8,328	8,541	5,232	5,425	6,940	7,117	4,186	4,340	5,552	5,694	3,291	3,409	4,234	4,342
31	6,408	6,651	8,538	8,769	5,340	5,542	7,115	7,307	4,272	4,434	5,692	5,846	3,351	3,478	4,338	4,453
32	6,531	6,792	8,751	8,991	5,442	5,660	7,292	7,492	4,354	4,528	5,834	5,994	3,409	3,544	4,441	4,564
33	6,657	6,939	8,967	9,225	5,547	5,782	7,472	7,687	4,514	4,626	5,978	6,150	3,469	3,613	4,549	4,678
34	6,795	7,092	9,192	9,468	5,662	5,910	7,660	7,890	4,600	4,802	6,128	6,312	3,531	3,685	4,758	4,800
35	6,927	7,248	9,426	9,714	5,772	6,040	7,855	8,095	4,690	4,906	6,284	6,476	3,597	3,760	4,869	5,019
36	7,059	7,404	9,651	9,963	5,882	6,170	8,042	8,302	4,776	5,006	6,434	6,642	3,759	3,832	4,977	5,137
37	7,173	7,545	9,861	10,197	5,977	6,287	8,217	8,497	4,848	5,096	6,574	6,798	3,807	4,000	5,079	5,250
38	7,266	7,662	10,050	10,404	6,055	6,385	8,375	8,670	5,002	5,174	6,778	6,936	3,846	4,053	5,167	5,350
39	7,335	7,764	10,212	10,593	6,190	6,470	8,510	8,827	5,042	5,336	6,884	7,140	3,963	4,096	5,245	5,440
40	7,377	7,839	10,350	10,755	6,220	6,610	8,625	8,962	5,064	5,378	6,970	7,244	3,972	4,218	5,308	5,517
41	7,395	7,893	10,452	10,887	6,230	6,652	8,710	9,072	5,068	5,410	7,038	7,330	3,967	4,234	5,460	5,580
42	7,377	7,923	10,521	10,989	6,215	6,670	8,767	9,157	5,050	5,422	7,082	7,396	3,946	4,236	5,488	5,731
43	7,410	7,929	10,563	11,067	6,270	6,672	8,802	9,222	5,118	5,422	7,202	7,444	3,913	4,227	5,499	5,760
44	7,338	7,992	10,572	11,115	6,202	6,757	8,887	9,262	5,058	5,508	7,202	7,572	3,865	4,210	5,587	5,776
45	7,239	7,956	10,548	11,133	6,117	6,722	8,862	9,355	5,074	5,476	7,180	7,580	3,805	4,182	5,563	5,872
46	—	—	10,488	11,121	—	—	8,812	9,345	—	—	7,134	7,566	—	—	5,520	5,854
47	—	—	10,392	11,079	—	—	8,727	9,305	—	—	7,062	7,532	—	—	5,458	5,821
48	—	—	10,326	11,001	—	—	8,702	9,237	—	—	7,064	7,472	—	—	5,376	5,769
49	—	—	10,134	10,959	—	—	8,532	9,230	—	—	6,924	7,490	—	—	5,266	5,695
50	—	—	9,888	10,791	—	—	8,325	9,085	—	—	6,842	7,370	—	—	5,131	5,602
契約年齢(歳)	2年	5年	2年	5年	2年	5年	2年	5年	2年	5年	2年	5年	2年	5年	2年	5年
	年金支払保証期間		年金支払保証期間		年金支払保証期間		年金支払保証期間		年金支払保証期間		年金支払保証期間		年金支払保証期間		年金支払保証期間	
	60歳満了		65歳満了		60歳満了		65歳満了		60歳満了		65歳満了		60歳満了		65歳満了	
	保険期間／保険料払込期間				保険期間／保険料払込期間				保険期間／保険料払込期間				保険期間／保険料払込期間			
	30万円				25万円				20万円				15万円			
	年金月額				年金月額				年金月額				年金月額			

●2016年5月現在の保険料を表示しています。 ●上記保険料の「−」についてはお取り扱いしておりません。 ●上記以外の年金月額・保険期間、年払いおよび半年払いの保険料につずつ加えて計算します。 ●契約年齢・性別により、お選びいただける年金支払保証期間・保険期間が異なる場合があります。 ※お申込内容によっては、年金支払保証期間を2年から

女性 月払保険料表 非喫煙者標準体料率

3大疾病保険料払込免除特約を付加しない場合

- 主契約：料率区分型収入保障保険(無解約返戻金型)
- 保険料払込経路：口座振替扱い、クレジットカード扱い(月払いのみ)

保険料単位：円

契約年齢(歳)	年金月額 30万円 保険期間／保険料払込期間 60歳満了 年金支払保証期間 2年	5年	65歳満了 年金支払保証期間 2年	5年	年金月額 25万円 保険期間／保険料払込期間 60歳満了 年金支払保証期間 2年	5年	65歳満了 年金支払保証期間 2年	5年	年金月額 20万円 保険期間／保険料払込期間 60歳満了 年金支払保証期間 2年	5年	65歳満了 年金支払保証期間 2年	5年	年金月額 15万円 保険期間／保険料払込期間 60歳満了 年金支払保証期間 2年	5年	65歳満了 年金支払保証期間 2年	5年
20	4,800	4,917	5,943	6,051	4,000	4,097	4,952	5,042	3,200	3,278	3,962	4,034	2,400	2,458	2,971	3,025
21	4,869	4,995	6,057	6,174	4,057	4,162	5,047	5,145	3,246	3,330	4,038	4,116	※	2,497	3,028	3,087
22	4,950	5,082	6,186	6,306	4,125	4,235	5,155	5,255	3,300	3,388	4,124	4,204	2,542	2,608	3,093	3,153
23	5,034	5,172	6,315	6,444	4,195	4,310	5,262	5,370	3,356	3,448	4,210	4,296	2,581	2,652	3,157	3,222
24	5,118	5,265	6,453	6,588	4,265	4,387	5,377	5,490	3,412	3,510	4,302	4,392	2,623	2,697	3,226	3,294
25	5,208	5,361	6,594	6,738	4,340	4,467	5,495	5,615	3,472	3,574	4,396	4,492	2,667	2,745	3,297	3,369
26	5,301	5,466	6,744	6,894	4,417	4,555	5,620	5,745	3,534	3,644	4,496	4,596	2,712	2,794	3,439	3,447
27	5,400	5,574	6,900	7,059	4,500	4,645	5,750	5,882	3,600	3,716	4,600	4,706	2,760	2,848	3,516	3,597
28	5,505	5,691	7,062	7,233	4,587	4,742	5,885	6,027	3,670	3,794	4,708	4,822	2,811	2,904	3,597	3,682
29	5,610	5,808	7,230	7,410	4,675	4,840	6,025	6,175	3,740	3,872	4,820	4,940	2,947	2,961	3,679	3,771
30	5,718	5,928	7,401	7,590	4,765	4,940	6,167	6,325	3,812	3,952	4,934	5,060	2,997	3,105	3,763	3,859
31	5,829	6,051	7,575	7,779	4,857	5,042	6,312	6,482	3,886	4,034	5,050	5,186	3,048	3,163	3,849	3,951
32	5,934	6,171	7,752	7,965	4,945	5,142	6,460	6,637	3,956	4,114	5,168	5,310	3,097	3,220	3,934	4,044
33	6,045	6,300	7,932	8,160	5,037	5,250	6,610	6,800	4,098	4,200	5,288	5,440	3,150	3,280	4,024	4,138
34	6,165	6,435	8,121	8,364	5,137	5,362	6,767	6,970	4,174	4,356	5,414	5,576	3,204	3,343	4,203	4,240
35	6,282	6,573	8,316	8,571	5,235	5,477	6,930	7,142	4,252	4,448	5,544	5,714	3,261	3,409	4,296	4,428
36	6,399	6,711	8,508	8,781	5,332	5,592	7,090	7,317	4,328	4,538	5,672	5,854	3,406	3,474	4,387	4,528
37	6,501	6,837	8,685	8,979	5,417	5,697	7,237	7,482	4,394	4,618	5,790	5,986	3,450	3,625	4,473	4,623
38	6,585	6,945	8,847	9,159	5,487	5,787	7,372	7,632	4,534	4,690	5,966	6,106	3,486	3,673	4,549	4,710
39	6,651	7,041	8,988	9,324	5,612	5,867	7,490	7,770	4,572	4,838	6,058	6,284	3,594	3,714	4,617	4,788
40	6,696	7,116	9,111	9,468	5,645	6,000	7,592	7,890	4,596	4,882	6,136	6,378	3,604	3,828	4,674	4,857
41	6,720	7,173	9,207	9,591	5,662	6,045	7,672	7,992	4,606	4,916	6,200	6,458	3,606	3,847	4,810	4,915
42	6,717	7,212	9,279	9,693	5,657	6,072	7,732	8,077	4,598	4,936	6,246	6,524	3,592	3,856	4,840	5,055
43	6,762	7,236	9,333	9,777	5,722	6,090	7,777	8,147	4,670	4,948	6,364	6,578	3,571	3,858	4,858	5,089
44	6,717	7,314	9,363	9,843	5,677	6,185	7,870	8,202	4,630	5,042	6,378	6,706	3,538	3,853	4,948	5,115
45	6,648	7,308	9,369	9,888	5,617	6,175	7,872	8,310	4,660	5,030	6,378	6,732	3,495	3,841	4,941	5,215
46	—	—	9,348	9,912	—	—	7,852	8,327	—	—	6,358	6,742	—	—	4,920	5,217
47	—	—	9,297	9,912	—	—	7,807	8,325	—	—	6,318	6,738	—	—	4,884	5,208
48	—	—	9,279	9,885	—	—	7,820	8,300	—	—	6,348	6,714	—	—	4,830	5,184
49	—	—	9,147	9,891	—	—	7,702	8,330	—	—	6,250	6,760	—	—	4,753	5,140
50	—	—	8,967	9,786	—	—	7,550	8,240	—	—	6,206	6,684	—	—	4,654	5,080
契約年齢(歳)	2年	5年	2年	5年	2年	5年	2年	5年	2年	5年	2年	5年	2年	5年	2年	5年
	年金支払保証期間		年金支払保証期間		年金支払保証期間		年金支払保証期間		年金支払保証期間		年金支払保証期間		年金支払保証期間		年金支払保証期間	
	60歳満了		65歳満了		60歳満了		65歳満了		60歳満了		65歳満了		60歳満了		65歳満了	
	保険期間／保険料払込期間				保険期間／保険料払込期間				保険期間／保険料払込期間				保険期間／保険料払込期間			
	30万円				25万円				20万円				15万円			
	年金月額				年金月額				年金月額				年金月額			

いては設計書などをご確認ください。 ●契約年齢は満年齢で計算し、1年未満の端数については切り捨てます。被保険者の保険契約上の年齢は、毎年の契約応当日に契約年齢に1歳5年に変更することや、年金月額を増額することで、高額割引制度により保険料が安くなる場合があります。この場合には、お申込内容を変更したうえで、お申し込みいただきます。

女性 月払保険料表 喫煙者料率

3大疾病保険料払込免除特約を付加する場合

- 主契約：料率区分型収入保障保険(無解約返戻金型)
- 保険料払込経路：口座振替扱い、クレジットカード扱い(月払いのみ)

保険料単位：円

契約年齢(歳)	年金月額 30万円 保険期間／保険料払込期間 60歳満了 年金支払保証期間 2年	5年	65歳満了 年金支払保証期間 2年	5年	年金月額 25万円 60歳満了 2年	5年	65歳満了 2年	5年	年金月額 20万円 60歳満了 2年	5年	65歳満了 2年	5年	年金月額 15万円 60歳満了 2年	5年	65歳満了 2年	5年
20	7,743	7,926	9,645	9,819	6,452	6,605	8,037	8,182	5,162	5,284	6,430	6,546	3,871	3,963	4,822	4,909
21	7,833	8,028	9,807	9,990	6,527	6,690	8,172	8,325	5,222	5,352	6,538	6,660	3,990	4,014	4,903	4,995
22	7,929	8,133	9,978	10,173	6,607	6,777	8,315	8,477	5,286	5,422	6,652	6,782	4,038	4,140	4,989	5,086
23	8,022	8,238	10,152	10,356	6,685	6,865	8,460	8,630	5,348	5,492	6,768	6,904	4,081	4,191	5,076	5,178
24	8,112	8,343	10,326	10,542	6,760	6,952	8,605	8,785	5,408	5,562	6,884	7,028	4,125	4,240	5,163	5,271
25	8,211	8,454	10,512	10,743	6,842	7,045	8,760	8,952	5,474	5,636	7,008	7,162	4,174	4,296	5,256	5,371
26	8,310	8,565	10,701	10,947	6,925	7,137	8,917	9,122	5,540	5,710	7,134	7,298	4,222	4,351	5,425	5,473
27	8,409	8,682	10,893	11,151	7,007	7,235	9,077	9,292	5,606	5,788	7,262	7,434	4,270	4,408	5,521	5,652
28	8,511	8,799	11,094	11,364	7,092	7,332	9,245	9,470	5,674	5,866	7,396	7,576	4,317	4,464	5,620	5,758
29	8,610	8,919	11,295	11,586	7,175	7,432	9,412	9,655	5,740	5,946	7,530	7,724	4,462	4,522	5,721	5,865
30	8,724	9,054	11,517	11,823	7,270	7,545	9,597	9,852	5,816	6,036	7,678	7,882	4,513	4,681	5,827	5,982
31	8,841	9,192	11,742	12,072	7,367	7,660	9,785	10,060	5,894	6,128	7,828	8,048	4,569	4,747	5,941	6,106
32	8,961	9,333	11,973	12,324	7,467	7,777	9,977	10,270	5,974	6,222	7,982	8,216	4,624	4,815	6,055	6,229
33	9,081	9,477	12,213	12,579	7,567	7,897	10,177	10,482	6,128	6,318	8,142	8,386	4,678	4,884	6,171	6,357
34	9,195	9,621	12,447	12,840	7,662	8,017	10,372	10,700	6,200	6,488	8,298	8,560	4,734	4,950	6,384	6,486
35	9,294	9,750	12,666	13,086	7,745	8,125	10,555	10,905	6,264	6,572	8,444	8,724	4,777	5,011	6,490	6,703
36	9,375	9,864	12,873	13,320	7,812	8,220	10,727	11,100	6,318	6,646	8,582	8,880	4,915	5,064	6,589	6,817
37	9,441	9,969	13,068	13,545	7,867	8,307	10,890	11,287	6,360	6,714	8,712	9,030	4,941	5,214	6,682	6,925
38	9,498	10,062	13,248	13,758	7,915	8,385	11,040	11,465	6,488	6,774	8,908	9,172	4,960	5,253	6,768	7,027
39	9,546	10,158	13,425	13,971	8,027	8,465	11,187	11,642	6,516	6,930	9,026	9,392	5,067	5,292	6,853	7,131
40	9,600	10,257	13,611	14,196	8,070	8,625	11,342	11,830	6,542	6,992	9,146	9,540	5,082	5,427	6,942	7,237
41	9,645	10,362	13,791	14,418	8,107	8,707	11,492	12,015	6,570	7,056	9,262	9,684	5,094	5,469	7,131	7,345
42	9,678	10,455	13,956	14,628	8,130	8,785	11,630	12,190	6,584	7,112	9,370	9,820	5,097	5,503	7,204	7,549
43	9,753	10,527	14,082	14,808	8,225	8,840	11,735	12,340	6,680	7,154	9,550	9,940	5,085	5,527	7,260	7,630
44	9,699	10,629	14,148	14,928	8,172	8,957	11,867	12,440	6,634	7,268	9,586	10,116	5,046	5,529	7,377	7,684
45	9,585	10,605	14,145	14,991	8,070	8,930	11,865	12,570	6,640	7,244	9,580	10,152	4,980	5,506	7,363	7,801
46	—	—	14,070	14,982	—	—	11,795	12,562	—	—	9,522	10,140	—	—	7,311	7,785
47	—	—	13,929	14,922	—	—	11,677	12,507	—	—	9,422	10,090	—	—	7,230	7,740
48	—	—	13,821	14,823	—	—	11,615	12,422	—	—	9,396	10,020	—	—	7,123	7,680
49	—	—	13,611	14,796	—	—	11,432	12,430	—	—	9,244	10,048	—	—	7,006	7,617
50	—	—	13,380	14,679	—	—	11,235	12,327	—	—	9,174	9,964	—	—	6,880	7,546
契約年齢(歳)	2年	5年	2年	5年	2年	5年	2年	5年	2年	5年	2年	5年	2年	5年	2年	5年
	年金支払保証期間		年金支払保証期間		年金支払保証期間		年金支払保証期間		年金支払保証期間		年金支払保証期間		年金支払保証期間		年金支払保証期間	
	60歳満了		65歳満了		60歳満了		65歳満了		60歳満了		65歳満了		60歳満了		65歳満了	
	保険期間／保険料払込期間				保険期間／保険料払込期間				保険期間／保険料払込期間				保険期間／保険料払込期間			
	30万円 年金月額				25万円 年金月額				20万円 年金月額				15万円 年金月額			

●2016年5月現在の保険料を表示しています。●上記保険料の「—」についてはお取り扱いしておりません。●上記以外の年金月額・保険期間、年払いおよび半年毎年の契約応当日に契約年齢に1歳ずつ加えて計算します。●契約年齢・性別により、お選びいただける年金支払保証期間・保険期間が異なる場合があります。

女性 月払保険料表 喫煙者料率

3大疾病保険料払込免除特約を付加しない場合

- 主契約：料率区分型収入保障保険(無解約返戻金型)
- 保険料払込経路：口座振替扱い、クレジットカード扱い(月払いのみ)

保険料単位：円

契約年齢(歳)	年金月額 30万円 保険期間／保険料払込期間 60歳満了 年金支払保証期間 2年	5年	65歳満了 年金支払保証期間 2年	5年	年金月額 25万円 60歳満了 2年	5年	65歳満了 2年	5年	年金月額 20万円 60歳満了 2年	5年	65歳満了 2年	5年	年金月額 15万円 60歳満了 2年	5年	65歳満了 2年	5年
20	7,158	7,329	8,748	8,907	5,965	6,107	7,290	7,422	4,772	4,886	5,832	5,938	3,579	3,664	4,374	4,453
21	7,230	7,410	8,877	9,045	6,025	6,175	7,397	7,537	4,820	4,940	5,918	6,030	3,684	3,705	4,438	4,522
22	7,308	7,497	9,015	9,192	6,090	6,247	7,512	7,660	4,872	4,998	6,010	6,128	3,721	3,816	4,507	4,596
23	7,383	7,581	9,153	9,339	6,152	6,317	7,627	7,782	4,922	5,054	6,102	6,226	3,756	3,856	4,576	4,669
24	7,455	7,665	9,291	9,486	6,212	6,387	7,742	7,905	4,970	5,110	6,194	6,324	3,790	3,897	4,645	4,743
25	7,533	7,755	9,438	9,645	6,277	6,462	7,865	8,037	5,022	5,170	6,292	6,430	3,829	3,940	4,719	4,822
26	7,611	7,845	9,588	9,807	6,342	6,537	7,990	8,172	5,074	5,230	6,392	6,538	3,867	3,985	4,861	4,903
27	7,689	7,938	9,738	9,969	6,407	6,615	8,115	8,307	5,126	5,292	6,492	6,646	3,904	4,030	4,936	5,053
28	7,770	8,034	9,897	10,140	6,475	6,695	8,247	8,450	5,180	5,356	6,598	6,760	3,942	4,075	5,014	5,137
29	7,851	8,133	10,059	10,317	6,542	6,777	8,382	8,597	5,234	5,422	6,706	6,878	4,068	4,123	5,094	5,223
30	7,944	8,244	10,236	10,509	6,620	6,870	8,530	8,757	5,296	5,496	6,824	7,006	4,110	4,263	5,179	5,317
31	8,043	8,361	10,419	10,710	6,702	6,967	8,682	8,925	5,362	5,574	6,946	7,140	4,156	4,318	5,271	5,418
32	8,142	8,481	10,608	10,917	6,785	7,067	8,840	9,097	5,428	5,654	7,072	7,278	4,201	4,375	5,364	5,518
33	8,244	8,604	10,803	11,127	6,870	7,170	9,002	9,272	5,564	5,736	7,202	7,418	4,248	4,434	5,458	5,623
34	8,343	8,730	10,995	11,343	6,952	7,275	9,162	9,452	5,626	5,886	7,330	7,562	4,294	4,491	5,640	5,730
35	8,427	8,841	11,175	11,547	7,022	7,367	9,312	9,622	5,680	5,958	7,450	7,698	4,332	4,543	5,727	5,914
36	8,496	8,940	11,346	11,742	7,080	7,450	9,455	9,785	5,726	6,024	7,564	7,828	4,455	4,590	5,808	6,009
37	8,556	9,033	11,508	11,928	7,130	7,527	9,590	9,940	5,764	6,084	7,672	7,952	4,477	4,725	5,884	6,099
38	8,607	9,120	11,661	12,111	7,172	7,600	9,717	10,092	5,880	6,140	7,842	8,074	4,495	4,761	5,958	6,186
39	8,655	9,210	11,817	12,297	7,280	7,675	9,847	10,247	5,908	6,284	7,944	8,266	4,594	4,798	6,031	6,276
40	8,712	9,309	11,982	12,498	7,325	7,827	9,985	10,415	5,938	6,346	8,052	8,398	4,612	4,926	6,111	6,372
41	8,766	9,417	12,150	12,702	7,367	7,912	10,125	10,585	5,970	6,412	8,160	8,532	4,629	4,969	6,282	6,471
42	8,811	9,519	12,309	12,903	7,402	7,997	10,257	10,752	5,994	6,474	8,264	8,662	4,641	5,010	6,354	6,658
43	8,901	9,606	12,441	13,083	7,505	8,067	10,367	10,902	6,096	6,528	8,438	8,782	4,641	5,044	6,414	6,742
44	8,877	9,729	12,528	13,221	7,480	8,197	10,510	11,017	6,072	6,652	8,490	8,958	4,618	5,061	6,532	6,805
45	8,802	9,741	12,564	13,314	7,412	8,202	10,537	11,165	6,098	6,654	8,508	9,016	4,573	5,058	6,540	6,928
46	—	—	12,540	13,353	—	—	10,512	11,195	—	—	8,486	9,036	—	—	6,516	6,937
47	—	—	12,462	13,350	—	—	10,447	11,190	—	—	8,430	9,028	—	—	6,468	6,925
48	—	—	12,420	13,320	—	—	10,437	11,162	—	—	8,442	9,004	—	—	6,400	6,901
49	—	—	12,285	13,356	—	—	10,320	11,220	—	—	8,344	9,070	—	—	6,324	6,874
50	—	—	12,135	13,314	—	—	10,190	11,180	—	—	8,320	9,036	—	—	6,240	6,844
契約年齢(歳)	2年	5年	2年	5年	2年	5年	2年	5年	2年	5年	2年	5年	2年	5年	2年	5年
	年金支払保証期間		年金支払保証期間		年金支払保証期間		年金支払保証期間		年金支払保証期間		年金支払保証期間		年金支払保証期間		年金支払保証期間	
	60歳満了		65歳満了		60歳満了		65歳満了		60歳満了		65歳満了		60歳満了		65歳満了	
	保険期間／保険料払込期間				保険期間／保険料払込期間				保険期間／保険料払込期間				保険期間／保険料払込期間			
	30万円 年金月額				25万円 年金月額				20万円 年金月額				15万円 年金月額			

払いの保険料については設計書などをご確認ください。●契約年齢は満年齢で計算し、1年未満の端数については切り捨てます。被保険者の保険契約上の年齢は、

Q&A

Q1 被保険者が亡くなった場合以外にも年金が支払われることはありますか?

A1 はい、あります。
被保険者が所定の高度障害状態に該当する場合、高度障害年金をお支払いします。

Q2 支払理由に該当しても年金を受け取れない場合はありますか?

A2 はい、あります。
たとえば、次のような場合があります。
●故意または重大な過失により事実と異なる告知をされ、「告知義務違反」としてご契約が解除された場合
●保険料のお払込みがなく、ご契約が無効や失効となった場合
●責任開始日(復活の場合は復活日)から起算して3年以内の自殺によるとき(ただし、精神障害などによる自殺については、お支払いする場合があります)や、ご契約者の故意によるときなど、メディケア生命所定の免責事由に該当する場合　など

Q3 保険料を払込期月までに払えなかった場合どうなるのですか?

A3 保険料の払込みには猶予期間(例：月払いの場合、払込期月の翌月初日から末日まで)があります。
猶予期間内にお払込みがない場合、ご契約は猶予期間満了の日の翌日から効力がなくなり(失効)、失効後にお支払理由が発生しても年金などはお支払いしません。なお、万一ご契約が失効した場合でも、失効後1年以内であれば、ご契約の復活をご請求いただけます。ご契約を復活する場合には、復活時の喫煙の状況、体格(BMI)、血圧値、健康状態等により、お引受けの可否および適用する保険料率を改めて決定します。

Q4 保険料は上がっていくのですか?

A4 保険料は、保険期間を通じてご契約時の保険料から上がることはありません。
ただし、失効後に復活する際は異なる場合がありますので、Q3・A3をご覧ください。

Q5 申込みの際に、医師による診査がありますか?

A5 いいえ、医師による診査はありません。
ただし、健康診断書のご提出が必要であるほか、非喫煙者優良体料率適用のお申込みまたは非喫煙者標準体料率適用のお申込みがあった場合、喫煙の状況に関する告知をしていただくことに加えて所定の喫煙検査を実施させていただきます。

Q6 たばこを吸っているかどうかの検査はどうやってするのですか?

A6 「コチニン検査」という検査をします。
「コチニン検査」は、唾液を採取し、たばこに含有されている「ニコチン」が体内で代謝されて排泄される「コチニン」という代謝産物の量を測定する検査で、これにより、喫煙の有無を判定します。

Q7 たばこを吸っていないのに、喫煙者料率になってしまうことはありますか?

A7 はい、あります。
被保険者本人が喫煙者でなくとも、受動喫煙により喫煙検査において「喫煙者」と判定されることもあります。
この場合、喫煙者料率でのお引受けとなります。

Q8 たばこは吸っていませんし、BMIも基準を満たしていますが、高血圧で薬を飲んでいたら非喫煙者優良体料率で申し込むことはできないのですか?

A8 いいえ、高血圧で薬を服用されていても、ご提出いただいた健康診断書記載の血圧値が所定の基準を満たしていれば、非喫煙者優良体料率でお申し込みいただけます。
非喫煙者優良体料率でお申し込みいただく場合は、喫煙の状況に関する告知をしていただくことに加えて所定の喫煙検査を実施させていただきます。

Q9 たとえば、非喫煙者優良体料率で申し込んだのに、所定の基準を満たせなかった場合、他の保険料率で契約することは可能ですか?

A9 異なる保険料率でのお引受けが可能な場合があります。
非喫煙者優良体料率は適用できなくとも、非喫煙者標準体料率や喫煙者料率でお引受け可能な場合があります。

Q10 非喫煙者の料率で加入後に喫煙を開始した場合や、加入後に体格(BMI)などが所定の基準から外れてしまった場合はどうなりますか?

A10 ご契約時の喫煙の状況、体格(BMI)、血圧値が基準となり、原則として保険料率が変更されることはありません。
ご契約後の状況の変化は、ご契約や保険料に影響しません。
ただし、失効後に復活する際は異なる場合がありますので、Q3・A3をご覧ください。

Q11 保険料の払込みを免除されることがあるのですか?

A11 はい、あります。
不慮の事故による傷害により、その事故の日から180日以内に所定の障害状態になった場合、以後の保険料のお払込みを免除します。3大疾病保険料払込免除特約を付加した契約については、3大疾病で所定の理由に該当した場合も、以後の保険料のお払込みを免除します。また、その払込免除理由や所定の障害状態から回復した場合などであっても、保険料の払込免除は、そのまま継続いたします。(保険料のお払込みが再開することはありません。)

Q12 上皮内がんでも保険料の払込みが免除されるのですか?

A12 はい、上皮内がんと診断確定された場合でも、保険料のお払込みが免除されます。
統計※によれば、がん検診・健診・人間ドックでがんが発見された人のうち、大腸(結腸・直腸)では35.8%、子宮頸部では77.8%の方が上皮内がんで発見されています。
※「全国がん罹患モニタリング集計2011年(全国がん罹患数・罹患率推計値)/国立がん研究センターがん情報サービス」よりメディケア生命算出

Q13 特約の中途付加はできますか?　また、保険期間を変更したり、他の保険(医療保険、定期保険など)に切り替えることはできますか?

A13 リビング・ニーズ特約は中途付加できますが、その他の特約は中途付加できません。
また、保険期間の変更、他の保険への切替えはできません。

ご質問・ご相談は、募集代理店またはメディケア生命までお気軽にご連絡ください。

お支払理由とお支払いの留意点

主契約・特約名	年金名	お支払理由	お支払金額	受取人
料率区分型 収入保障保険（無解約返戻金型） 主契約 契約年齢 20～70歳	収入保障年金	第1回 保険期間中に死亡されたとき 第2回以後 第1回の収入保障年金が支払われた場合で、年金支払期間中、第1回の収入保障年金のお支払理由に該当した日の月単位の応当日が到来したとき	年金月額	収入保障年金受取人
	高度障害年金	第1回 保険期間中に所定の高度障害状態となられたとき 第2回以後 第1回の高度障害年金が支払われた場合で、年金支払期間中、第1回の高度障害年金のお支払理由に該当した日の月単位の応当日が到来したとき	年金月額	被保険者

主契約・特約名	保険料の払込免除の理由
3大疾病保険料払込免除特約 契約年齢 20～70歳	以下の理由のいずれかに該当したとき 【がん】がん責任開始日以後に、初めてがんと診断確定されたとき 【急性心筋梗塞（こうそく）】責任開始期以後に発病した急性心筋梗塞により、次のいずれかに該当したとき •初診日から起算して60日以上、労働の制限を必要とする状態（軽い家事などの軽労働や事務などの座業はできるが、それ以上の活動では制限を必要とする状態）が継続したと診断されたとき •急性心筋梗塞の治療を目的とする手術（公的医療保険制度に基づく医科診療報酬点数表において手術料の算定対象となる手術）を受けられたとき 【脳卒中】責任開始期以後に発病した脳卒中により、次のいずれかに該当したとき •初診日から起算して60日以上、言語障害、運動失調、麻痺などの他覚的な神経学的後遺症が継続したと診断されたとき •脳卒中の治療を目的とする手術（公的医療保険制度に基づく医科診療報酬点数表において手術料の算定対象となる手術）を受けられたとき

主契約・特約名	保険金名	お支払理由	お支払金額	受取人
リビング・ニーズ特約 契約年齢 20～70歳	リビング・ニーズ保険金	余命6か月以内と判断されるとき	特約基準保険金額から、対応する6か月分の利息および保険料相当額を差し引いた金額	被保険者

保険期間・保険料払込期間	55歳満了～70歳満了、75歳満了、80歳満了	年金支払保証期間	2年または5年
保険料払込回数	月払い、年払い、半年払い	保険料払込経路	口座振替扱い、クレジットカード扱い（月払いのみ）

主契約の留意点

●責任開始期前に発生した傷害または疾病により所定の高度障害状態となった場合は、高度障害年金をお支払いしません。ただし、責任開始期前に発病した疾病であっても、その疾病について、正しい告知を行っていた場合や病院への受診歴などがなく、発病した認識や自覚がなかった場合はお支払いします。

●収入保障年金・高度障害年金は重複してお支払いしません。

●所定の高度障害状態・所定の障害状態の判定は約款に基づいて行うため、身体障害者福祉法などに定める障害状態や公的介護保険制度の要介護認定基準などとは異なります。

3大疾病保険料払込免除特約の留意点

●がんの診断確定は、医師によって病理組織学的所見（生検）により診断確定されることを要します。ただし、病理組織学的所見（生検）が得られない場合は、他の所見による診断確定も認めることがあります。

●がんによる保障については、この特約の責任開始日からその日を含めて91日目（がん責任開始日）から開始されます。急性心筋梗塞および脳卒中による保障については、責任開始期から開始されます。

●がん責任開始日より前にがんと診断確定され診断確定された日からその日を含めて180日以内にご契約者からこの特約の無効の申出（特約または復活を無効とする申出）があったときは、この特約を無効とします。

リビング・ニーズ特約の留意点

●リビング・ニーズ保険金のお支払いは、1契約につき1回を限度としています。また、リビング・ニーズ保険金をお支払いした場合、この特約は消滅します。

●リビング・ニーズ保険金をお支払いする前に、収入保障年金または高度障害年金の支払請求を受け、その年金をお支払いするときは、リビング・ニーズ保険金をお支払いしません。

●請求日から保険期間満了の日までの期間が1年以内である場合、リビング・ニーズ保険金の請求はできません。

●リビング・ニーズ保険金をお支払いしたときは、主契約は消滅または減額されたものとします。

●特約基準保険金額とは、リビング・ニーズ保険金を支払う際に基準となる保険金額をいい、次のいずれか小さい金額を限度として、ご請求の際に被保険者にご指定いただきます。
- 請求日の6か月後の月単位の応当日における年金の現価相当額
- 3,000万円（被保険者おひとりにつき3,000万円を限度とします。なお、限度額は将来変更することがあります。）

●リビング・ニーズ保険金をお支払いする際には、特約基準保険金額から所定の金額を控除します。万一、請求日から早期に亡くなられた場合には、請求されなかった場合と比べてお支払金額が少なくなります。

責任開始期に関する特約の留意点

●この保険には、原則として責任開始期に関する特約が付加されています。この特約が付加されているご契約のお引受けをメディケア生命が承諾した場合には、申込書を受け付けた時※1または告知が行われた時※2のいずれか遅い時から保険契約上の保障が開始（責任開始）されます。なお、第1回保険料が第1回保険料の猶予期間満了日までに払い込まれない場合は、ご契約は無効となります。ご契約が無効となった場合、責任開始期にさかのぼって保障がなくなります。この取扱いによりご契約が無効となった場合、無効となったご契約のご契約者が再度メディケア生命の保険契約をお申し込みされる際には、この特約は付加できません。

※1 電磁的方法によるときは、お申込みに関する必要な情報をメディケア生命が受信した時とします。
※2 電磁的方法によるときは、告知に関する必要な情報をメディケア生命が受信した時とします。

契約年齢の計算方法	契約年齢は満年齢で計算し、1年未満の端数については切り捨てます。被保険者の保険契約上の年齢は、毎年の契約応当日に契約年齢に1歳ずつ加えて計算します。保険期間などの満了時が被保険者の年齢により定められている場合、保険期間などは被保険者がその年齢に達する年単位の契約応当日の前日までとなります。

ご加入いただく前に、必ずお読みください。

保険料のお払込免除について

3大疾病保険料払込免除特約の付加にかかわらず、不慮の事故による傷害を直接の原因として、その事故の日から180日以内に所定の障害状態になられたとき、以後の保険料のお払込みを免除します。

配当金・満期保険金について

この保険は無配当保険であるため、ご契約者への配当金のお支払いはありません。また、満期保険金もありません。

代理請求制度について

被保険者が年金などをご請求できないメディケア生命所定の事情がある場合、ご契約者が被保険者の同意を得てあらかじめ指定した指定代理請求人が年金などをご請求することができます。

生命保険募集人について

メディケア生命の生命保険募集人（メディケア生命の募集代理店を含む）は、お客さまとメディケア生命の保険契約締結の媒介を行う者で、保険契約締結の代理権はありません。したがって保険契約は、お客さまからの保険契約のお申込みに対してメディケア生命が承諾したときに有効に成立します。

解約返戻金について

この保険には解約返戻金はありません。

高額割引制度について

●年金月額や年金支払保証期間等が所定の条件を満たす場合、高額割引制度が適用されますので、年金月額や年金支払保証期間等に応じて、保険料が割り引かれます。

●お申込内容によっては、年金支払保証期間を2年から5年に変更することや、年金月額を増額することで、高額割引制度により保険料が安くなる場合があります。この場合には、お申込内容を変更したうえで、お申し込みいただきます。

●なお、ご契約後に、年金月額の減額等を行うことで、高額割引制度が適用されなくなったり、割引の水準が変更されることがあります。

法令などの改正に伴う保険料のお払込免除理由の変更について

公的医療保険制度の変更が将来行われたときは、主務官庁の認可を得て、3大疾病保険料払込免除特約における保険料の払込免除の理由を変更することがあります。

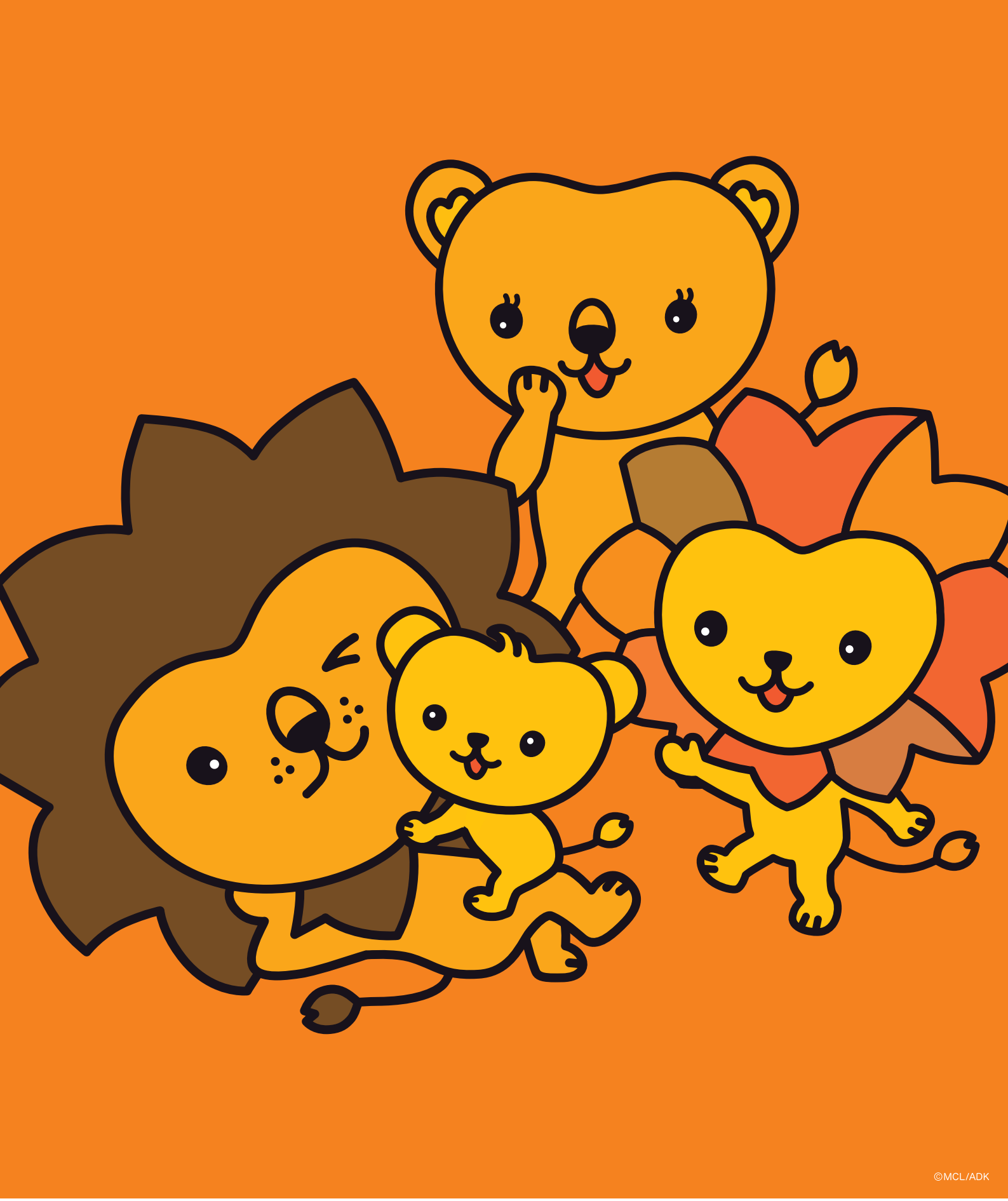

©MCL/ADK

〈募集代理店〉

〈引受保険会社〉

メディケア生命保険株式会社
住友生命グループ
〒135-0033
東京都江東区深川1-11-12
〈メディケア生命コールセンター〉
0120-315056
http://www.medicarelife.com/

30-T210-102-16051895（2016.5.1）
2016年5月